De Hovenier

Horndesign
Voor al je plantenbakken & plantenborders

Greensales
Unieke samenwerking Greensales

Smit & Legebeke
Deurwaarder; vooroordelen of voordelen?

De krant voor groen Nederland

Voorjaar 2022 | € 2,49

INKOOPGILDE
Collectief voor de groene sector

RSNSAFETY.NL

ABOUTBLU werklaars Turin

- Bovenmateriaal leder
- Veiligheidsneus composiet
- Binnenzool uitneembaar
- Wol gevoerd

Maten: 38 - 48

€75,00

ABOUTBLU werklaars BTP

- Bovenmateriaal leder
- Veiligheidsneus composiet
- Binnenzool uitneembaar
- Voering Thinsulate

Maten: 38 - 48

€89,00

SIXTON werklaars Montana Outdry

- Bovenmateriaal leder
- Veiligheidsneus composiet
- Voering airplus 3D
- Waterdicht

Maten 36 - 48

€99,00

DASSY softshell jas Gravity

- Fleece voeringstof
- Water/winddichte stof
- Mechanische stretch stof

Diverse kleuren leverbaar

Maten: XS - XXXL

€69,00

DASSY winterjas Minsk

- Gewatteerde voering
- Water/winddichte stof
- Reflecterende details

Diverse kleuren leverbaar

Maten: XS - XXXL

€89,00

DASSY werkbroek Dynax

- 65% polyester en 35% katoen
- Verstelbare stretch kniezakken
- Mechanische stretch stof

Diverse kleuren leverbaar

Maten: 42 - 67

€65,00

3M PELTOR gehoorkap type 2

- Dempingswaarde SNR 31dB(A)
- Geschikt voor industrieel lawaai
- Verstelbare hoofdband

Kleur: groen

€19,95

OXXA handschoenen

- Ademende coating
- Antislip coating
- Lichtgewicht, flexibel

Maten: S - XXXL

Zwart/grijs & geel/groen

Vanaf **€0,99**

STAPP sokken Thermo

- Extra sterk & slijtvast
- Elastische boord tegen afzakken
- Houdt lichaamswarmte vast

Kleur: zwart / grijs

Maten: 39-42 / 43-46 / 47-50

€5,95

SOLIDE bouwladder 2 delig

- 2x12 treden
- Transporthoogte 3,25 m
- Transporthoogte 3,25 m
- Uitgeschoven lengte 5,50 m

€299,00

SOLIDE dubbele trap 5 treden

- 5 treden
- Polyestercoating
- Transporthoogte 1,4 m
- Platform hoogte 1,25 m
- Gewicht 10,5 kg

€249,00

SOLIDE enkele trap 5 treden

- 5 treden
- Polyestercoating
- Transporthoogte 2,1 m
- Platform hoogte 1,25 m
- Gewicht 9 kg

€199,00

RSNSafety is ook een betrouwbare partner voor de volgende keuringen en inspecties :

- Valbeveiliging
- Klimmaterialen
- Elektrisch gereedschap NEN-3140
- Tuin-, Park- en Bosbouw machines
- Magazijnstellingen
- Hoogwerkers

Contactgegevens

Telefoon: 06-11507294
E-Mail : info@rsnsafety.nl
Website : www.rsnsafety.nl

ABOUTBLU · sixton SAFETY FOOTWEAR peak · DASSY professional workwear · 3M · OXXA SAFETYGLOVES · STAPP · SOLIDE Safety through innovation · RSN SAFETY.NL

Alweer een jaar voorbij!

Sjoerd Braaksma, Arjan Breedveld, Danny Beekman, Jorn Steenbergen

We kunnen er niet omheen: na 2020 gaat ook 2021 de boeken in als een jaar waarin iedereen in Nederland en ver daarbuiten te maken kreeg met de uitdagingen rondom het coronavirus. Hoewel het virus en de maatregelen voor velen het jaar gedomineerd en de activiteiten beperkt hebben, heeft de groene sector het wederom druk gehad. We zien en spreken veel hoveniers- en groenbedrijven die een mooie groei doormaken. Consumenten bleven (en blijven) investeren in en om het huis en dat heeft bij menig 'groene' onderneming tot drukte en extra werk geleid.
Maar eerlijk is eerlijk: niet alles was en is rozengeur en maneschijn. Onze sector werd geconfronteerd met enorme prijsstijgingen voor wat betreft het materiaal. Ook het vinden van goed opgeleide en gekwalificeerde medewerkers bleek niet altijd even gemakkelijk. Met name op dat laatste punt is het voor onze sector niet anders dan voor de andere sectoren in ons land. We zullen hier met elkaar een weg in moeten vinden.
Samen gaan we van start in het nieuwe jaar! Wat 2022 precies gaat brengen, weet niemand. Maar dat maakt de uitdagingen die er liggen wat ons betreft niet minder mooi. We zijn er trots op dat we u als Inkoopgilde ook in dit nieuwe jaar weer van dienst kunnen zijn. We zorgen ervoor dat we u steeds weer informeren en inspireren via onze kanalen zoals de webshop en de kennisartikelen. Uit de enthousiaste reacties hebben we mogen opmaken dat ook de verbetering van onze website www.inkoopgilde.nl bij u goed is ontvangen. Al jaren timmeren we hard aan de weg om u meer te bieden dan alleen maar inkoopvoordeel. Het aanbieden van de kennis van onze leverancier-specialisten is voor velen van u een waardevol onderdeel en belangrijke reden van het lidmaatschap. Daar blijven we -ook in 2022- hard aan werken!
In deze Hovenierskrant treft u weer de nodige interessante artikelen en informatie aan. Namens alle collega's van Inkoopgilde wens ik u veel leesplezier. En onthoud: wij zijn er om u daar waar nodig te ondersteunen en uw vragen te beantwoorden.

Hartelijke groet,

Namens het team van Inkoopgilde
Arjan Breedveld

Colofon

"de Hovenier" is een uitgave van Inkoopgilde te Noordscheschut.

Inkoopgilde: Krakeel 52a
7914 TJ Noordscheschut
Tel: 0528 - 34 47 29
info@inkoopgilde.nl
www.inkoopgilde.nl

Uitgever: Inkoopgilde
Arjan Breedveld,
Pieter van der Linden

Redactie: Cick Geers.
De redactie is onder andere tot stand gekomen door de medewerking van de leveranciers van Inkoopgilde. Daarnaast hebben meerdere organisaties en verenigingen in het groen bijgedragen aan dit nummer.

Druk: NDC Grafisch Bedrijf
Sixmastraat 15
Postbus 394, 8901 BD
Leeuwarden
Tel: 058 - 284 52 45
Fax: 058 - 284 58 90
info@ndcprint.nl

Verspreiding: Sandd
Isseldijk 2, 7352 WZ
Apeldoorn
Postbus 10071, 7301 GB
Apeldoorn
Robin Bosch
Tel: 055 - 368 25 26
Fax: 055 - 368 25 26
info@sandd.nl

Ter Horst Groep
Ter Horst Metaaltechniek – onderdeel van de Ter Horst Groep – is gespecialiseerd in allerhande metaal technische oplossingen voor de overheid, bedrijven en voor particulieren.
Uw specialist in
Metaaltechniek
KLAAR VOOR DE TOEKOMST!
Ter Horst Metaaltechniek
Breukelaarweg 19, Varsseveld
0315-230268
www.terhorst-metaaltechniek.nl

Hoogwaardige opdrachten door de juiste presentatie
Een ontwerp van Hoveniersbedrijf Miggiels & Van Amstel met 3DTUIN Designer
3DTUIN Designer
TSD
IT solutions in green
Creëer exclusieve tuinontwerpen en presenteer deze aan jouw klanten, wandelend door hun virtuele tuin in 3D. Met realistische planten, materialen en buitengeluiden komt elk ontwerp tot leven. Zo beleeft jouw klant de nieuwe tuin nog voor de eerste schep de grond in gaat! ERVAAR HET ZELF OP TSD.NL/3DTUIN

Slim omgaan met wateroverlast en -tekort in de tuin?

We hebben er allemaal mee te maken; extreme weersomstandigheden zorgen voor steeds meer problemen. Van droge tuinen tot volgelopen straten, de afgelopen jaren hebben we het regelmatig voorbij zien komen.

Overlast door water
De noodzaak van het slim afvoeren van water is de laatste jaren duidelijk terug te zien. Vanuit gemeenten en overheid wordt dit actief gestimuleerd in de vorm van subsidies of de afkoppeleis.

Daarnaast zien we bij de bouw van nieuwe woningen de focus steeds meer verplaatsen naar duurzaam bouwen en zelfvoorzienend wonen. Hierbij is het onder andere van belang de afvoer van regenwater in en rondom een gebouw te beoordelen. Door regenwater af te koppelen wordt het riool ontzien en kan het vervolgens slim (her) gebruikt worden.

Watertekort
Naast wateroverlast door een grote hoeveelheid water in een korte tijd, tijdens bijvoorbeeld stortbuien, hebben we ook steeds vaker te maken met langdurige perioden van droogte. De krantenkoppen laten ook dit jaar weer veelvuldig zien dat de droogte veel problemen met zich mee brengt. Zonde dus om regenwater af te voeren via de riolering terwijl we het juist in droge perioden ontzettend goed kunnen gebruiken, bijvoorbeeld voor het

beregenen van gewassen en tuinen. Beregenen tijdens droge perioden? Sproei effectief! Water daar waar het nodig is, vraag online een beregeningsplan op maat aan op wildkamp.nl!

Gebruik regenwater slim met Rawinso
Het systeem van Rawinso maakt regenwater afkoppelen, infiltreren en hergebruiken eenvoudig mogelijk. Voorkom wateroverlast tijdens stortbuien en gebruik juist dit regenwater tijdens droge perioden.

Slim gebruik maken van regenwater begint met het afkoppelen van het riool. Na het afkoppelen kan regenwater slim gebruikt worden door het te infiltreren of op te vangen, om het later te kunnen hergebruiken.

Regenwaterinfiltratie
Infiltratie zorgt ervoor dat regenwater langzaam in de grond wordt verspreid. Infiltreren kan op verschillende manieren, zowel bovengronds als ondergronds. Bovengronds; door verharde oppervlakten zo veel mogelijk te beperken, maar juist gras en planten te gebruiken. Ondergronds; door een infiltratiesysteem aan te leggen en regenwater op te vangen en geleidelijk in de grond te verspreiden.

Regenwater hergebruik
Regenwater gebruiken voor het sproeien van de tuin, het wassen van de auto, het doorspoelen van het toilet of de wasmachine? Regenwater kan rondom een huis of gebouw goed hergebruikt worden. Het systeem van Rawinso sluit aan op de focus duurzaam bouwen en zelfvoorzienend wonen. Daarnaast wordt de vraag naar duurzame oplossingen vanuit particulieren en bedrijven steeds groter.

Slimme oplossingen bij wateroverlast, maar ook watertekort geven de vakman handvatten. Meer weten over de verschillende mogelijkheden? De productspecialisten van Wildkamp helpen graag, ook wanneer er hulp nodig is bij een project. Neem direct contact op en vraag naar de mogelijkheden.

“Al dat regenwater; daar moeten én kunnen we iets mee. Regenwater afkoppelen van het riool, infiltreren en hergebruiken kan al eenvoudig. Om te bepalen welke mogelijkheid het beste bij uw situatie en wensen past helpen de specialisten van Wildkamp graag. ”

VOOR IEDEREEN DIE VAN TUINHOUT

Denk je aan hout, dan denk je aan Jongeneel, al 225 jaar de onbetwiste specialist op het gebied van hout en plaat.

Uiteraard geldt dat ook voor tuinhout. Alle soorten, alle toepassingen, maar ook alle bevestigingsmaterialen en toebehoren: bij Jongeneel haal je het allemaal!

- **DOUGLAS**
- **EIKEN**
- **HARDHOUT**
- **NAALDHOUT**
- **BAMBOE**
- **SCHUTTINGPLANKEN**
- **LOOPDEKDELEN**
- **VLONDERPLANKEN**
- **DAMWANDPROFIELEN**
- **HOUT COMPOSIET** (UPM PROFI)
- **EPDM**
- **PAALHOUDERS**
- **SCHROEVEN**
- **SNELBETON**
- **NOG VEEL MEER**

Bekijk ons volledige assortiment op **www.jongeneel.nl** of kom langs op een van onze 42 vestigingen. Er is altijd een Jongeneel vestiging bij jou in de buurt.

Feelds is de nieuwe kunstgras leverancier van Inkoopgilde!

Feelds is uw ideale partner in kunstgras.
Onze focus ligt op het aanbieden van een breed assortiment kwalitatieve grasmatten geschikt voor elk project, van landscaping tot residentiële toepassingen.
Wij zijn een Belgische fabrikant van hoogwaardig 100% Belgisch kunstgras en wij hebben meer dan 10 jaar ervaring in de sector.
Dankzij onze jarenlange ervaring zijn wij dé partner die u zoekt voor uw volgende project.

Een partner met kennis van zaken
Feelds gebruikt deze kennis om een collectie aan hoogkwalitatieve kunstgrassen te ontwikkelen voor tuin, terras en sport.
Wij zijn niet zomaar een leverancier van kunstgras. We gaan steeds op zoek naar de meest innovatieve materialen om onze producten te ontwikkelen. Daar komt bij dat we enkel werken met de nieuwste generatie kunstgrasvezels wat een superieure kwaliteit garandeert.

Het perfecte grasveld
Wij werken continu aan dé perfecte grasmat voor elke toepassing. Belangrijke aandachtspunten zijn het gevoel van het gras, het gemak in onderhoud, het natuurlijke uitzicht en de eenvoudige plaatsing.

Sport en spel
Bij kunstgras voor sport en spel heeft Feelds extra aandacht besteed aan stevigheid en slijtvastheid. Dankzij onze keuze voor innovatieve materialen en specifieke tuft technieken is dit kunstgras zeer veerkrachtig en klaar voor intensief gebruik.

Tuin en patio
Feelds biedt een erg ruime keuze aan verschillende types kunstgras voor uw volgende landscaping project. Wij helpen u graag met uw keuze op basis van het gewenste uitzicht en hoe intensief u het gras zal gebruiken.

Balkon en terras
Feelds heeft een ruim aanbod kunstgrasmatten met natuurlijk uitzicht perfect voor elk balkon of terras. Wij bieden een ruime collectie aan kleuren en types met telkens een andere uitstraling.

U wil resultaat leveren? Wij ook!
U bent professional en op zoek naar de perfecte partner in kunstgras? Ons assortiment blinkt uit in duurzaamheid en slijtvastheid. Onze service is formidabel en we staan garant voor een samenwerking waarbij we u bijstaan met de nodige ondersteuning en advies.
Al onze kunstgrasmatten zijn leverbaar uit voorraad, per volledige rol of op maat volgens uw wensen.

Neem contact met ons op!
Elke mogelijke toepassing heeft zijn specifieke wensen en technische vereisten.
Of u nu op zoek bent naar een antwoord op uw vraag, een probleem wilt oplossen of uw ideeën wilt delen, neem contact op en wij informeren u graag verder over de meest geschikte grasmat voor uw project.
Of kom langs, u bent altijd welkom!

Feelds
Kalkhoevestraat 1
8790 Waregem
Telefoon: +32 (0)56 98 07 75
E-mail: info@feelds.eu
www.feelds.eu/nl

Uw partner in sfeerverlichting

met handige
boomverlichting
calculator

1. Kies uw type boom
2. Kies uw stijl
3. Kies uw hoogte
4. Kies uw verlichting
5. bestellen

Bestel snel op www.mk-illumination.nl

Voor al je plantenbakken en plantenborders

In het assortiment van Horn Design zit het modulair bouwsysteem van Grönfeld. Met dit systeem uit Denemarken kun je elke gewenste plantenborder, tuinafscheiding en plantenbak samenstellen die bij jou past.

Je creëert een plantenbak of plantenborder in een handomdraai doordat het bouwsysteem uit losse metalen panelen bestaat. Deze metalen panelen zijn uit één stuk en dubbel gezet, ze zijn daardoor extra stevig en ontstaat er een mooie rand aan de bovenkant, dus je hebt in je handen een super degelijk Deens product.

De panelen zijn in twee verschillende hoogtes, 25 en 40 cm, en in diverse lengtes van 40, 60, 80 en 120 cm verkrijgbaar.
Het systeem is zo ontworpen dat je eenvoudig en snel hoge, vierkante, rechthoekige en langwerpige plantenborders en plantenbakken kunt realiseren, doordat je de panelen in de hoogte kunt stapelen en in de lengte en breedte aan elkaar kunt koppelen. Makkelijker kunnen we het niet maken!

Cortenstalen plantenbak in "De Tuinen van Appeltern" Afmeting: 40x80x240 (hxbxl)

De metalen panelen zijn verkrijgbaar in:

- Cortenstaal
- Zwart Aluminium en tegen meerprijs in elke RAL kleur
- Gegalvaniseerd ijzer
- Plaatstaal

Cortenstalen plantenbak in "De Tuinen van Appeltern" Afmeting: 40x80x240 (hxbxl)

De hoveniers die al met onze producten werken zijn enthousiast want een mooi tuinontwerp is nu super eenvoudig te realiseren. Ze zien de enorme voordelen als ze werken met het bouwsysteem van Grönfeld, dit is dan ook speciaal ontwikkeld voor tuinontwerpers, architecten en hoveniers.

De kracht van het Deense bouwsysteem zit in het gebruiksgemak, minder arbeid en transport ten opzichte van plantenbakken uit één stuk.
En dan hebben we het nog niet eens over lastig bereikbare plaatsen. Want de losse panelen neem je gemakkelijk mee naar je klus en het in elkaar zetten is een fluitje van een cent.

Grote winstpunten:

- Geen fysieke belasting
- Compact transport
- Minder inzet van arbeidsuren
- Flexibele en creatieve mogelijkheden

Je kunt nog allerlei opties toevoegen aan het systeem zoals een bodem, wielen en stelvoetjes, eikenhouten bankjes, tussenbodems zodat je in hoge bakken de inhoud van de grond reduceert en kweekbakken.

Zwart aluminium plantenbak in "De Tuinen van Appeltern" Afmeting: 50x80x80 (hxbxl)

Cortenstalen plantenbakken bij Greensales / Inkoopgilde Afmeting: 80x120x120 (hxbxl)

Door de grote diversiteit aan materialen is het bouwsysteem van Grönfeld een aanwinst voor elke tuin, dakterras en balkon
Onze producten zijn verkrijgbaar via Inkoopgilde en www.horndesign.nl
Meer weten? We helpen en adviseren je graag. Of kom langs op de Groene sector Vakbeurs in Hardenberg op 11, 12 en 13 januari 2022 dan laten we je graag alle mogelijkheden zien.

Akkie van der veen
Michel van den Akker
Tel: 0639338123
horndesign@outlook.com

GARDEN PLANT
Boomkwekerijproducten

Bezorging door heel Nederland

Offerte op maat binnen 24 uur

Ruim assortiment op Cash & Carry

Ook voor al uw kerstbomen

bomen, solitairen, heesters, haagplanten en vaste planten

Garden Plant B.V. | +31 (0)77-3961155 | info@garden-plant.nl

Wordt jouw hoveniersbedrijf al goed gevonden online?

Gratis advies t.w.v. € 349,-

Is jouw antwoord 'nee' of 'geen idee'?
Dan is de kans groot dat je klanten misloopt!
Laat de online kansen voor je bedrijf **gratis** onderzoeken en ontdek hoe jij meer klussen krijgt.

Ons gratis internet marketing advies bestaat onder andere uit:

- Een kritische scan van de website
- Een grondig marktonderzoek
- Een uitgebreid zoekwoordenonderzoek
- Een gratis adviesgesprek met één van onze adviseurs
- Een gratis lijst met concrete actiepunten

Kijk op **www.bsmedia.nl/hoveniers** voor meer informatie over deze actie of maak direct een afspraak via **038 202 07 06.**

B&S Media INTERNETMARKETING

PREMIER Google Partner

LandscaperPro Full Season – Resultaat met slechts één toediening per groeiseizoen

Het hoveniersvak is druk, met name tijdens het groeiseizoen. Het kan uitdagend zijn om de kwaliteit voor klanten op peil te houden en tegelijkertijd kosten en tijd te besparen. De LandscaperPro meststoffen van ICL zijn speciaal ontwikkeld om gazononderhoud en -verzorging te stroomlijnen en zo bij te dragen aan arbeids- en kostenbesparing. Het gebruik van LandscaperPro gecontroleerd vrijkomende meststoffen resulteert in minder afval en een gezondere grasplant. Hoge kwaliteit voeding tegen een aantrekkelijke prijs, dankzij het verminderde aantal toedieningen dat per seizoen nodig is.

LandscaperPro Full Season is een geweldige, tijdsbesparende meststof uit het LandscaperPro portfolio, dat met slechts één toediening de benodigde voedingsstoffen levert om het gazon gedurende het hele groeiseizoen te voeden. Het bevat 27% stikstof, waarvan 18% ureum, 5% ammonium en 4% nitraat. Full Season geeft 8-9 maanden lang consistent en geleidelijk voeding af. Deze geleidelijke afgifte is zeer efficiënt, waardoor verliezen door uitspoeling worden geminimaliseerd. Naast stikstof bestaat de formule uit fosfaat en kalium. Samen zorgen de nutriënten voor uitgebalanceerde voeding van het gazon, met als resultaat sterke wortelontwikkeling, goede betredingstolerantie en verhoogde resistentie tegen ziekten, droogte en andere stressfactoren.

LandscaperPro® Full Season is voorzien van PACE-coatingtechnologie. Water penetreert de harslaag van de coating en lost de voedingsstoffen in de korrel langzaam op. Door de druk die zo ontstaat, worden de voedingsstoffen geleidelijk door de coating naar buiten geduwd.

Vergeleken met meerdere (3) toedieningen van een standaard, organische meststof zijn de voordelen van Full Season duidelijk waarneembaar, zo is ook te zien in een recente veldproef uitgevoerd in het Verenigd Koninkrijk.

Hoewel beide meststoffen de graskleur zichtbaar verbeterden, werkte het effect van Full Season op de graskleur veel langer door. Het gazon dat werd behandeld met LandscaperPro Full Season behield zijn 'goede' graskleur gedurende 88% van de proefperiode. De effecten van de organische meststof waren slechts 38% van de proefperiode waarneembaar.

Tijdens deze proef bleek ook dat de consistentie waarmee voedingsstoffen worden vrijgegeven door Full Season, resulteren in een hoge kwaliteit grasplant, daarnaast waren er minder maaibeurten nodig en was er minder afval. Het gazon liet een continue, geleidelijke groei zien, waardoor een mooi en uniform oppervlak ontstond. De standaard, organische meststof zorgde voor meer 'pieken en dalen' in de groei, wat resulteerde in meer maaibeurten en afval in de weken na toediening. Tot slot kwamen ziekten vaker en heviger voor in het gras dat met de organische meststof werd behandeld.
Zoek je een simpel, maar effectief bemestingsprogramma voor je gazon dat je tijd en geld zal besparen? Dan is LandscaperPro Full Season de meststof voor jou!

"Hoewel beide meststoffen de graskleur zichtbaar verbeterden, werkte het effect van Full Season op de graskleur veel langer door. "

vandentop®
TUINHOUT

BEKIJK HET ASSORTIMENT ONLINE OF IN ONS GLOEDNIEUWE MAGAZINE!

TUINHOUT VOOR ELK PROJECT

We kunnen ons niet anders voorstellen dan dat snelheid en kwaliteit voor jou als hovenier, aannemer of klusbedrijf ontzettend belangrijk zijn! Bij Vandentop kan je terecht voor een groot assortiment tuinhout, vlonders, schuttingen, houtbouw-materialen en gevelbekleding.
De voordelen?

- ✓ GROTE EIGEN VOORRAAD
- ✓ UITGEBREID ASSORTIMENT
- ✓ AFLEVERSERVICE OP ELKE GEWENSTE LOCATIE

Heb jij 'm al?

Wil je jouw klant inspireren op het gebied van tuinhout?
Vraag dan nu ons **gloednieuwe magazine** aan! Dat kan via vandentop.nl/magazine of per mail via zakelijk@vandentop.nl.

vandentop.nl Wesselseweg 46, 3771 PC Barneveld, T 0342 - 400154

WE HELPEN JE

Wij planten 1000 bomen

TreeBuddy is zo ontworpen dat bomen gedurende een periode van zes tot negen uur water door kleine gaatjes kunnen krijgen. Zo verdampt het water niet aan het aardoppervlak en stroomt het niet naar de zijkant, maar kan het rechtstreeks naar de wortels doordringen.

Hoe stel ik de TreeBuddy correct in?
Wij sturen u uw TreeBuddy toe met instructies die beschrijven hoe u de TreeBuddy het beste kunt vullen en positioneren om het beste resultaat op het gebied van druppelirrigatie te behalen.

Het is belangrijk dat u bij het vullen van uw TreeBuddies na ca. 10 liter (komt overeen met ca. 1/6 van de waterinhoud) de lussen aan de bovenzijde even optilt zodat deze aan de onderzijde uitzet en optimaal kan worden gepositioneerd.

Hoe vaak moet ik de TreeBuddy tanken?
Onze ervaring is dat het over het algemeen voldoende is om de TreeBuddy twee keer per week te vullen. Het vullen van de TreeBuddy duurt gemiddeld slechts enkele minuten.

“Omdat bomen CO2 opslaan, zuurstof produceren en de lucht zuiveren, zijn ze vandaag belangrijker dan ooit.”

Heb ik meer dan één TreeBuddy nodig voor mijn boom?
Onze originele TreeBuddy heeft een inhoud van ca. 75 liter en is ontwikkeld voor bomen met een gemiddelde stamomtrek van 30 cm.

De TreeBuddy Premium heeft een inhoud van gemiddeld 85 liter / 100 liter en kan gebruikt worden voor bomen met een omtrek tot 80 cm.

Heeft je boom een groter formaat of een verhoogde waterbehoefte, dan is het zinvol om twee - eventueel meer - TreeBuddies uit te breiden met het ritssysteem aan de zijkant.

Kan ik mijn TreeBuddy individueel ontwerpen?
Onze TreeBuddy Premium is verkrijgbaar in drie verschillende kleuren - grijs, blauw en groen.

Bovendien bevindt zich boven het gat een stevige patch (20 cm x 20 cm), die naar wens kan worden bedrukt met een logo of een andere opdruk. Het enige dat we hiervoor nodig hebben is een PDF-afdruksjabloon (20x20cm, 300dpi) en uw TreeBuddy Premium heeft het logo van een sponsor of vereniging of een stadswapen met eigendomsbewijs.

Wij planten 1000 bomen
Dankzij uw hulp kunnen we samen met Niedersächsischsen 1000 jonge eiken planten

De bomen worden in het komende plantseizoen tussen december en februari geplant bij Buchholz in de Nordheide in Niedersachsen. Hiervoor zijn de 1000 eiken al gereserveerd bij een boomkwekerij en is het specifieke plantgebied geselecteerd en plantklaar gemaakt.

Waarom we dit maken?
Klimaatverandering is een belangrijke kwestie die ons allemaal aangaat en waarvan we de effecten nu al kunnen zien. Omdat bomen CO2 opslaan, zuurstof produceren en de lucht zuiveren, zijn ze vandaag belangrijker dan ooit. Met onze irrigatiezakken leveren we nu al een bijdrage aan een efficiënte en waterbesparende bevoorrading van bomen in de steeds warmere en drogere zomers. Dankzij uw hulp kunnen wij ook een actieve bijdrage leveren aan het vergroten van de boompopulatie en zo de CO2-vervuiling in onze atmosfeer verminderen.

Deze eerste 1000 bomen zijn nog maar het begin en met jouw hulp hopen we in de toekomst een nog grotere bijdrage te kunnen leveren. Daarom wordt er voor elke 20 verkochte TreeBuddies een nieuwe boom geplant.

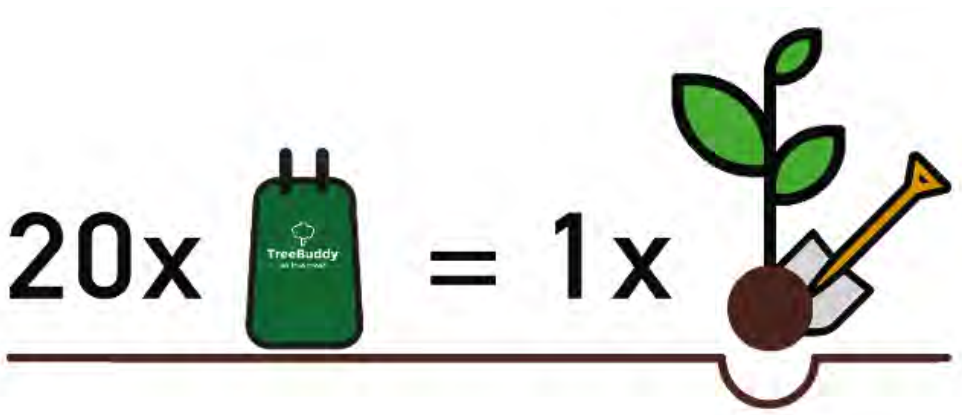

De 12 volt buitenverlichting voor de tuinprofessional
De voordelen van ons 12 volt systeem:
• Makkelijk en snel aan te sluiten
• Ingraven van de kabel niet nodig
• Zeer veilig voor kinderen en dieren
• Energiezuinig en duurzaam
LIGHTPRO
PROFESSIONAL OUTDOOR LIGHTING
12 volt
lightpro.nl

BIOnyx; Waarom chemisch als het ook biologisch kan?

Zijn ervaring met chemische schoonmaakmiddelen triggerde hem: Arnout Noteboom besloot dat het anders moest én kon! Hij startte met de ontwikkeling van een lijn biologische reinigingsproducten voor in en om het huis. Arnout noemde zijn bedrijf BIOnyx; een samenvoegsel van BIOlogisch en Onyx; de edelsteen die staat voor standvastigheid en verantwoordelijkheid. 'Maar daarnaast is het gewoon een prachtige edelsteen', glimlacht Arnout.

De kracht van duurzaamheid
BIOnyx is al geruime tijd een betrouwbare partner van Inkoopgilde en daarmee van de aangesloten groenbedrijven. Hierover zegt Arnout: 'Naast een uitstekende service en een goed advies staan we vooral voor een onderscheidend product. Wij geloven in de kracht van duurzaamheid en milieuvriendelijkheid. Door het gebruik van BIOnyx producten draag je op eenvoudige wijze je steentje bij om de wereld een stukje beter achter te laten voor de volgende generaties. Natuurlijk zonder aan resultaat in te boeten, want laten we eerlijk zijn: milieuvriendelijk is één, maar wanneer het niet werkt heb je er natuurlijk niets aan'.

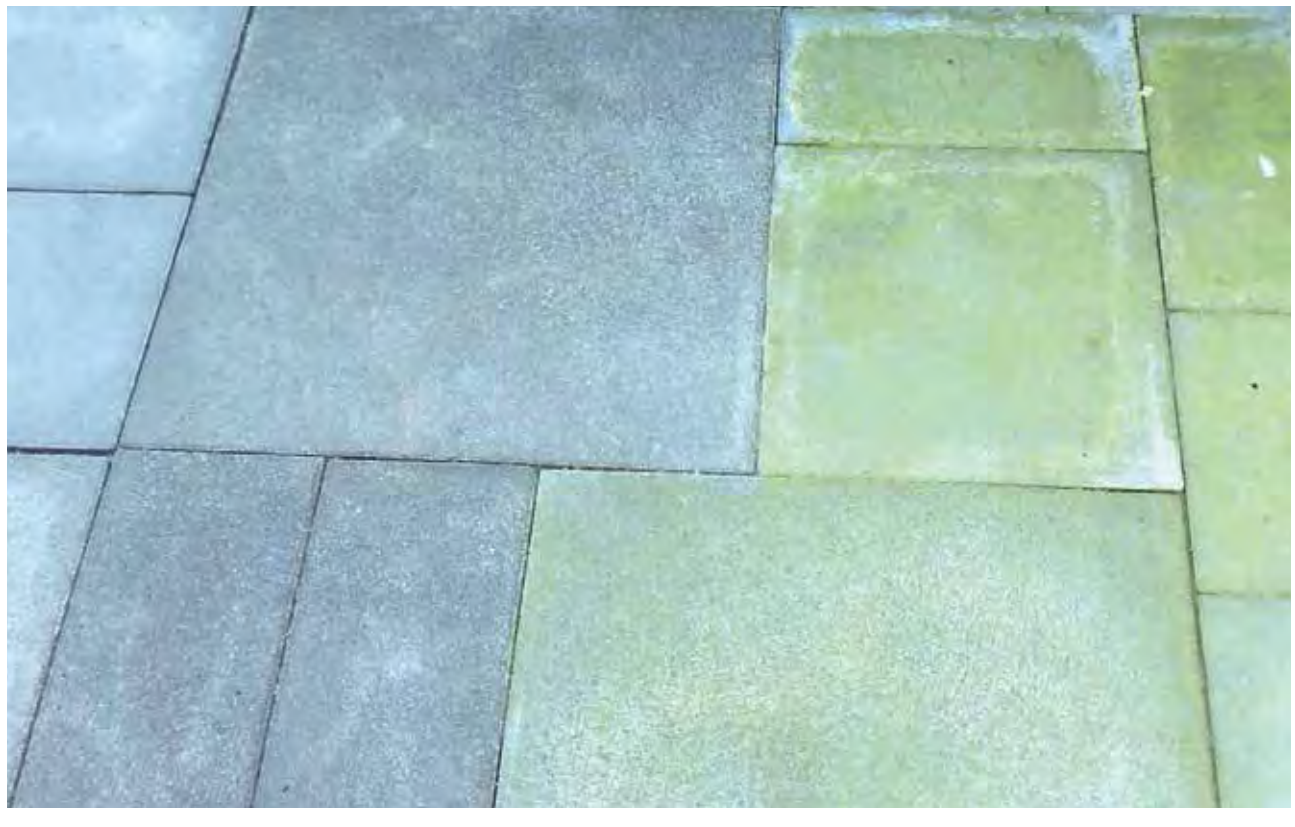

Werking product
De werking van de BIOnyx 100% biologische schoonmaakmiddelen is inmiddels meer dan eens bewezen. 'Ja, het werkt anders dan een chemisch middel. Bij middelen uit die laatste categorie heb je direct resultaat. Een biologisch middel moet de tijd krijgen om z'n werk te kunnen doen'. Arnout geeft het voorbeeld van algenbestrijding en het verwijderen van de zo kenmerkende groene aanslag. 'Alle reguliere (chemische) middelen doden de algen. Maar zo snel als de aanslag weg is, zo rap zie je 'm vaak ook weer terug. Dat komt omdat alleen de alg verwijderd wordt. Met het BIOnyx assortiment voor Tuin & Terras breken we ook de biofilm-laag af. Het resultaat? Het oppervlak blijft veel langer schoon. De werking is langer en beter'.

> **"Milieuvriendelijk is één, maar wanneer het niet werkt heb je er natuurlijk niets aan"**

Ook voor in huis
Het aanbrengen van BIOnyx producten vat Arnout gemakkelijk samen als: schoon zonder schrobben. Eenvoudig en zuinig in gebruik. 'Dat geldt niet alleen voor de producten die door de groenbranche gebruikt kunnen worden, maar zeker ook voor al onze andere producten voor ín huis. Want we hebben bij BIOnyx ook schoonmaakoplossingen voor de was, de vaatwas, het sanitair, vloeren, ovens, RVS-apparatuur, natuursteen en voor de huisdieren bijvoorbeeld een speciale bench- en kooireiniger. Ons totale pakket is volledig afgestemd op onze doelgroep; de consument én de professional. Want ik ben ervan overtuigd dat iedereen moet kunnen kiezen voor een milieuvriendelijk alternatief!'.

Goed gevoel
Arnout is duidelijk enthousiast. 'Kijk, van schoonmaken worden maar weinig mensen blij. Maar dingen, binnen en buiten, worden altijd vies. Je ontkomt er dus niet aan om ze te reinigen. Door gebruik te maken van een 100% natuurlijke biologische reiniger, kun je met ieder schoonmaakklusje in ieder geval iets goeds doen voor het milieu. Dat geeft een goed gevoel, toch?'

www.bionyx.nl

Voordelig en vertrouwd tuinproducten bestellen
A-kwaliteit producten
Gratis geleverd in héééél Nederland
Niet goed? Geld terug!
Klantenservice
123natuurproducten.nl
Nog 3 dagen!
123 GRASZAAD STROOIVOORDEEL!
Het beste, groenste en mooiste gazon?
Bestel nu je graszaad.
123natuurproducten.nl
Bodembedekking - Zand - Grind/Split - Haardhout - Bemesting - Graszaad
Bestrijdingsmiddelen - Dierproducten - Tuinartikelen

Unieke samenwerking Greensales en het Zone College: Nieuwe opleidingskansen voor iedereen die in de groenbranche werkt of wil werken!

We treffen ze op een drukke dag; Anne van der Linden (Greensales) en opleidingsadviseur Herbert de Witte (zone.college) zijn al drukdoende met de voorbereidingen voor de open dag die 20 januari a.s. gaat plaatsvinden bij Greensales aan Krakeel 52a in Noordscheschut. Tijdens die open dag kunnen hoveniers (en andere groenbedrijven), hun medewerkers en iedereen die een carrièreswitch naar het groenvak overweegt, kennis maken met de gloednieuwe opleiding die opleidt voor het certificaat 'aankomend hovenier'.

Zij-instromers in het groenvak

Maar laten we bij het begin beginnen', opent Herbert het gesprek. 'Het zone.college werd benaderd met de vraag of zij wilden meedenken bij de ontwikkeling van een praktische opleiding, gekoppeld aan de VHG Brancheopleidingen. De vraag was ontstaan omdat er momenteel veel zij-instromers in de groenbranche werkzaam zijn. Mensen die tijdens de coronapandemie ander werk zochten omdat ze hun baan kwijtraakten. Maar ook mensen die in hun oorspronkelijke beroep mentaal te zwaar overbelast werden en moesten omschakelen. Zij zijn de welkome en waardevolle 'handjes', maar het ontbreekt hen wel aan een goede theoretische basis'. 'Daarnaast zien we nog steeds een enorm tekort aan medewerkers in onze branche', valt Anne Herbert bij. 'De groenbranche heeft echt behoefte aan nieuw jong enthousiast talent én aan volwassenen die een nieuwe carrière in ons mooie vak willen starten'.

> **"De groenbranche heeft echt behoefte aan nieuw jong enthousiast talent én aan volwassenen die een nieuwe carrière in ons mooie vak willen starten"**

Compacte opleiding

De opleiding 'Aankomend Hovenier', waarvoor het zone.college samenwerkt met Greensales, TerraNext en enkele hoveniersbedrijven, is een compacte, laagdrempelige en praktijkgerichte opleiding om je in 160 uur te bekwamen in de basisvaardigheden van het groenvak. 'Om de opleiding zo goed mogelijk te laten aansluiten op de werksituatie, zijn de lessen voornamelijk gepland in de winterperiode. In de zomer zijn er dan nog wat terugkomsessies; de examens vinden plaats in september. Zo kunnen de bedrijven waar de studenten werken, gewoon blijven rekenen op de inzet van hun medewerkers tijdens de voor hun drukke perioden', vertelt Herbert.

Scholing en ontwikkeling

De opleiding is uitermate geschikt voor bestaande, nog niet vakbekwame, medewerkers van groenbedrijven. Herbert: 'Vanuit goed werkgeverschap gezien kunnen zij juist deze medewerkers de kans bieden zich op een laagdrempelige manier gericht te scholen en te ontwikkelen. Het is goed om te weten dat de opleidingskosten in veel gevallen subsidiabel zijn. Door middel van een subsidie worden de opleidingskosten dus gedekt! Als werkgever word je daardoor niet op kosten gejaagd terwijl de kennis en vaardigheden binnen je bedrijf wel toenemen. Dat we voor de opleiding gebruik kunnen maken van de locatie en kennis van Greensales is natuurlijk fantastisch!' Anne knikt: 'Wij hebben hier maar liefst 20.000m2 assortiment, dat is dus eigenlijk vrij vertaald ook 20.000 m2 kennis. Greensales investeert graag in de visie die we hebben om het groen-kenniscentrum van het Noorden te zijn. We dragen ons steentje bij om opleiding en praktijk dichter bij elkaar te brengen en de verbinding te zoeken met de groentalenten van de toekomst! De laagdrempeligheid van deze opleiding past helemaal bij hoe wij ons vak en onze onderneming zien.'

Open dag

Tijdens de open dag op 20 januari 2022 kunnen geïnteresseerden tussen 15:00 en 17:00 uur al een beetje proeven van de ingrediënten van de opleiding. Zo worden er verschillende materialen en werkzaamheden gedemonstreerd en biedt de GMec vrachtwagen van het zone.college de aankomend studenten de mogelijkheid de opleiding in virtual reality te beleven. 'We nodigen niet alleen alle hoveniers en hun medewerkers, maar ook andere geïnteresseerden uit om een kijkje te komen nemen. Ook is er informatie beschikbaar over de subsidiemogelijkheden!', gaat Anne enthousiast verder. Graag wel even vooraf aanmelden (in verband met de coronamaatregelen). Stuur je aanmelding uiterlijk 17 januari a.s. naar anne@pietervanderlinden.nl. Wil je jezelf of je medewerkers al direct aanmelden voor de opleiding? Mail Herbert dan via hdewitte@zone.college. Voor meer informatie over de opleiding en het gebruik maken van de subsidiemogelijkheden is Herbert ook telefonisch bereikbaar: 06 53 98 46 69.

Iets regelen voor arbeidsongeschiktheid? Zeker doen!

Aon, partner van Inkoopgilde en onafhankelijk risico-adviseur, vertelt u meer over de mogelijkheden om arbeidsongeschiktheid op te vangen. Als ondernemer werkt u voor uzelf. Dat geeft veel vrijheid, maar tegelijkertijd zijn er ook meer risico's dan wanneer u in loondienst zou werken. En dat betekent ook dat u meer zelf moet regelen. Bijvoorbeeld als u ziek wordt of, nog erger, arbeidsongeschikt raakt.

Waarom is het nodig om iets te regelen?
Is het echt nodig dat u daar iets voor regelt? Daar kunnen we kort over zijn: ja, dat is nodig. Een beperkte periode van uitval kunt u wellicht nog wel overbruggen, bijvoorbeeld vanuit uw spaargeld. Maar als het langer duurt, redt u het daar misschien niet meer mee. En u ontvangt geen inkomen, als u niet werkt. Het laatste wat u wilt, is dat uw gezin of uw onderneming daaronder lijdt. Dus is het slim om een voorziening te treffen.

Drie mogelijkheden
Er bestaan verschillende mogelijkheden om arbeidsongeschiktheid op te vangen. Waar kunt u dan uit kiezen? Grofweg zijn er drie mogelijkheden: volledig verzekeren, gedeeltelijk (kortdurend) verzekeren of een combinatie van beide oplossingen.

Als u kiest voor volledig verzekeren via een arbeidsongeschiktheidsverzekering (AOV), krijgt u - na een eigenrisicoperiode - maximaal 80% uitgekeerd van het bedrag dat u heeft verzekerd. Dit percentage is afhankelijk van de mate waarin u uw beroep nog kunt uitoefenen. Of dit een

"Stel dat u inderdaad ziek wordt, krijgt u dan hulp?"

dure optie is, hangt af van de keuzes die u wilt en kunt maken, onder andere in combinatie met uw eigen financiële buffer. Overigens is het goed om te weten dat de premie voor een AOV fiscaal aftrekbaar is.

Het is ook mogelijk om een periode van ziekte tijdelijk te overbruggen, bijvoorbeeld op basis van het Herstelbudget van Aon of een Broodfonds. Ook een vastelastenverzekering en een ongevallenverzekering vallen hieronder. U kunt hiervoor kiezen als u bereid bent om veel risico te nemen. Dit is een goede keuze als u met name de eerste opvang van het inkomensverlies wilt regelen. Bijvoorbeeld omdat er genoeg vermogen is om voor langere tijd inkomensverlies op te vangen.

De derde mogelijkheid is om de twee hiervoor genoemde oplossingen te combineren. U kunt dan de tijdelijke oplossing bijvoorbeeld gebruiken om de eigenrisicoperiode van uw AOV te overbruggen.

Laat met u meedenken
Welke van deze mogelijkheden het best bij uw situatie past, kunt u door een van onze adviseur laten inventariseren en analyseren. Deze adviseur bekijkt wat er nodig is om op vergelijkbare voet te blijven leven als voor uw ziekte of arbeidsongeschiktheid, als dat is wat u wilt. Daarbij kijken we niet alleen

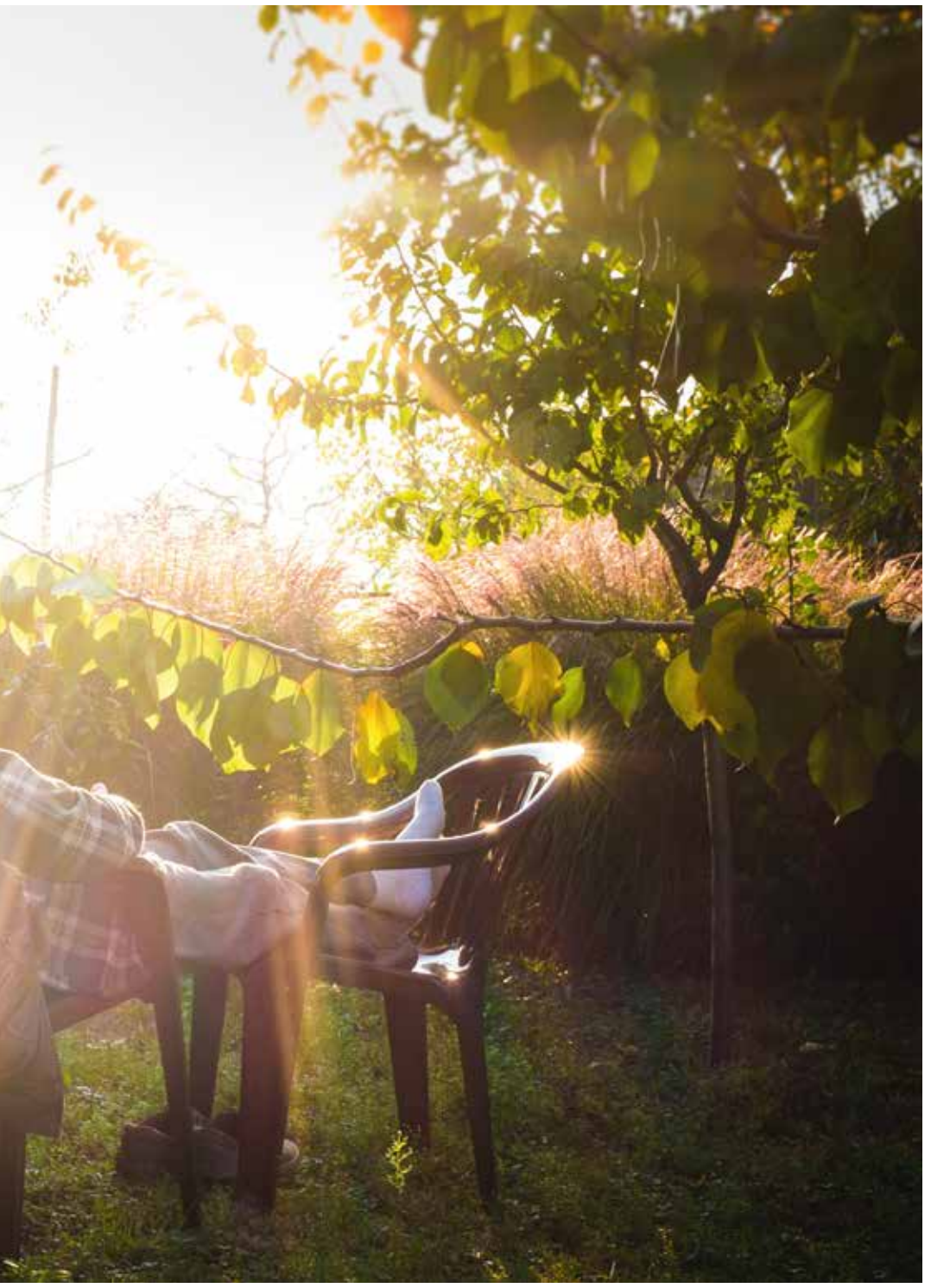

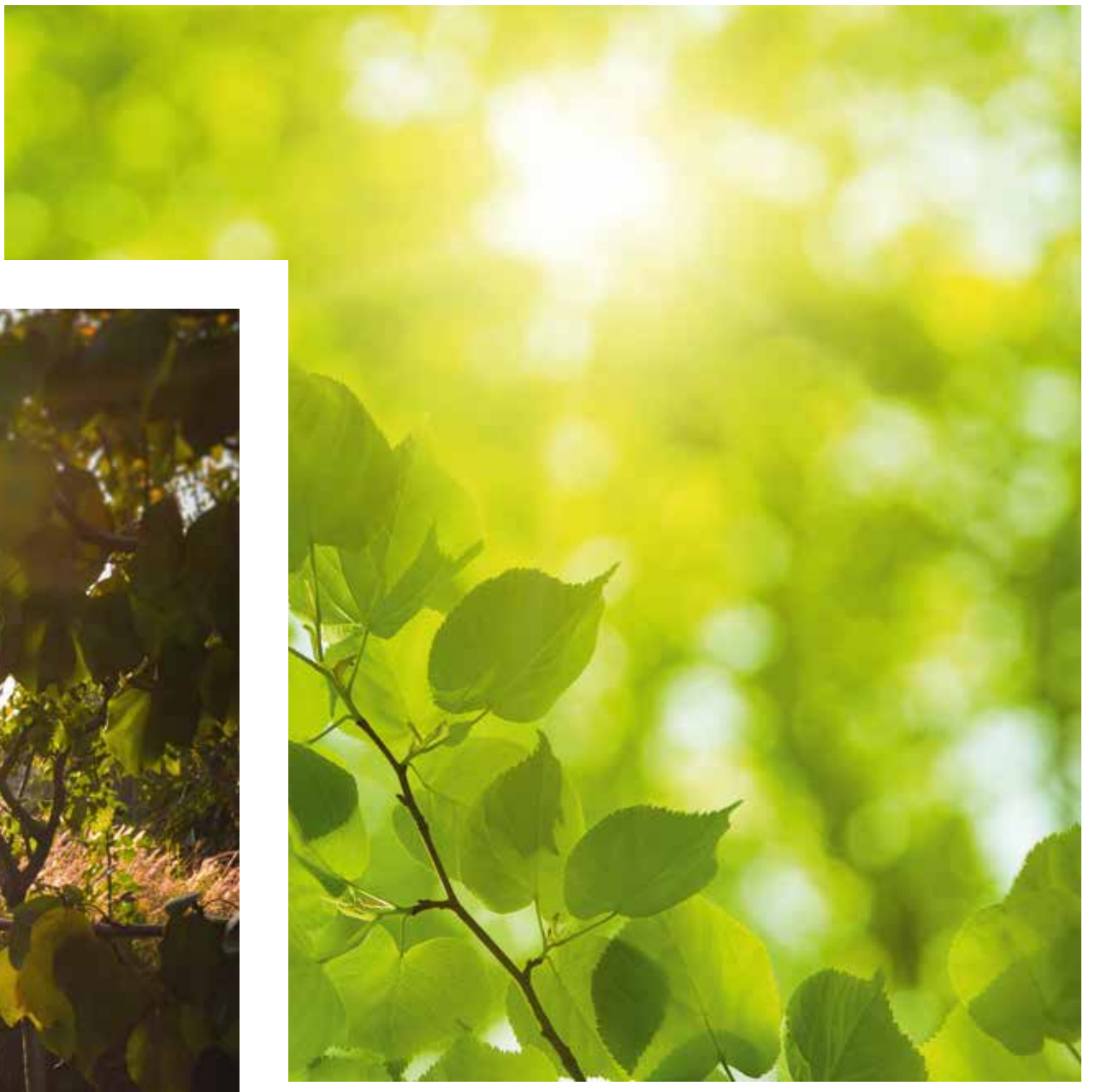

naar uw gezinssituatie, inkomen en spaargeld, maar ook hoeveel risico u kunt en wilt nemen en wat uw eigen wensen zijn.

Krijgt u hulp?
Stel dat u inderdaad ziek wordt, krijgt u dan hulp? Jazeker, u mag ervan uitgaan dat een arbeidsongeschiktheidsverzekeraar altijd wil helpen. En wel op twee manieren: door te proberen te voorkomen dat u tijdelijk of blijvend niet meer kan werken (preventie) en door hulp te bieden als helaas de situatie is ontstaan dat u niet meer in uw onderneming kunt werken.

Meer informatie
Wilt u meer weten over de verschillende mogelijkheden om uzelf te verzekeren tegen arbeidsongeschiktheid? Aon geeft onafhankelijk advies en vergelijkt de diverse verzekeraars en de verzekeringen die zij aanbieden. Daarbij houden we uiteraard rekening met uw persoonlijke situatie en uw financiële wensen. Neem voor meer informatie contact met ons op. We vertellen u graag over de mogelijkheden en het bijbehorende adviestraject.

Verplichte AOV voor ondernemers

Het is belangrijk om te weten dat er in 2024 een verplichte AOV volgt voor ondernemers. Dit betekent dat de overheid een AOV toewijst aan iedere ondernemer die dit zelf nog niet heeft geregeld. Ondernemers met een bestaande AOV die minimaal hetzelfde dekt als de verplichte AOV, hoeven deze verplichte verzekering niet af te sluiten. Natuurlijk kunt u daarop wachten, maar realiseert u zich dat die verplichte AOV waarschijnlijk minder keuzes biedt dan de AOV die u zelf afsluit. De verwachting is daarnaast dat de verplichte AOV duurder wordt dan een AOV bij een verzekeraar. Bovendien is het goed om uzelf de vraag te stellen of u tot 2024 onverzekerd wilt blijven voor arbeidsongeschiktheid, nu u weet wat de risico's zijn

THE GREEN SHOWROOM

T/M 11 FEBRUARI 2022

EXCLUSIEVE SOLITAIREN

180HA. EIGEN KWEKERIJ

360° WEBSHOP.TWENTHEPLANT.NL

>7.000 MONSTERPARTIJEN
(+ KLUIT- & HAAGPLANTEN)

>5.000 SOLITAIREN & BONSAIS

100%

NU ONLINE!
THE GREEN SHOWROOM WEBSHOP
+ VIRTUELE 3D TOUR

NAVIGEREN - BEKIJK DE PRODUCTFOTO'S - BESTELLEN VOOR VOORJAAR 2022

Twenthe Plant BV
Beneluxlaan 305
7559 JV Hengelo(OV)-NL
Tel 074-2766666
office@twentheplant.nl

Kijk op de website voor de actuele openingstijden
www.twentheplant.nl

De deurwaarder; vooroordelen of voordelen?

Over het uitbesteden van een incasso aan de deurwaarder doen nog veel vooroordelen de ronde. Variërend van hartstikke duur tot tijdrovend en het idee dat je er zelf alsnog veel werk aan hebt. Dat niets minder waar is en zij zich hierin niet herkennen, wordt duidelijk wanneer we op bezoek gaan bij Rijk Stobbelaar, Erwin Makkinga en Thomas van Wijngaarden. De drie mannen zijn met elkaar eigenaar van Smit & Legebeke Gerechtsdeurwaarders en hebben binnen het bedrijf hun eigen specialisme. Eén ding hebben ze gemeen: 'We staan onze klant in iedere fase van het innen van een openstaande vordering bij. Alle kennis hebben wij hier onder één dak. Van een oplossing in het minnelijk traject tot een deurwaardersprocedure en -als het nodig is- juridisch advies als het tot een gerechtelijke procedure komt'.

Incasso

Rijk Stobbelaar is verantwoordelijk voor het zgn. minnelijk traject, het incassotraject. 'Hiervan spreek je wanneer we (bij een openstaande vordering) een akkoord tussen de twee partijen kunnen bereiken zonder tussenkomst van de rechter. Dat lukt ons gelukkig bij een heel groot deel van onze opdrachten'. Collega Erwin Makkinga knikt en zegt: 'Mocht het zover komen dat we een deurwaardersprocedure gaan starten, dan kom ik in beeld'. Erwin is gerechtsdeurwaarder en ook eigenaar van Smit & Legebeke Gerechtsdeurwaarders. 'Mijn voornaamste taak is het innen van schulden namens schuldeisers wanneer het minnelijke traject geen oplossing heeft geboden. In de praktijk betekent dit dat ik mij bezighoud met het uitbrengen van dagvaardingen aan schuldenaren. Zij ontvangen van mij een officiële oproep om voor het gerecht te verschijnen. Daarnaast mag ik, na het behalen van een vonnis, beslag leggen op het inkomen of de bezittingen van een debiteur. Aardig wat middelen om de factuur toch betaald te krijgen'. In een ander stadium komt Thomas van Wijngaarden in actie. 'Ook ik ben gerechtsdeurwaarder, maar daarnaast ook jurist. Ik regel binnen ons kantoor alle juridische zaken en sta onze klanten bij wanneer het op een gerechtelijke procedure aankomt. Het grote voordeel van Smit & Legebeke is dat we de zaak dan al door en door kennen. Je hoeft als klant dus niet steeds weer opnieuw de situatie uit te leggen. Bij andere deurwaarderskantoren stopt de dienstverlening wanneer het de deurwaarder niet is gelukt de vordering te innen en word je overgedragen aan een andere partij. Doordat wij de zaak al in behandeling hebben, kan ik al snel een goed advies geven of een rechtbankprocedure verstandig is én of het gewenste resultaat te behalen valt. Het vooroordeel dat je als klant steeds weer opnieuw je vordering moet toelichten, kunnen we dus echt ontkrachten. Zo werkt het hier niet'.

Hup, actie

Rijk haakt daarop in. 'We noemen dat maatwerk. Je hoeft als klant maar één keer bij ons aan te schuiven om de vordering te bespreken. Daarna gaan we voor je aan de slag totdat er resultaat is. En laat ik dan ook maar even terugverwijzen naar een vooroordeel; tijdrovend is Smit & Legebeke zeker niet. Na ontvangst van de openstaande vordering nemen we vaak nog dezelfde dag telefonisch contact met de debiteur. In tegenstelling tot andere deurwaarderskantoren doen we het hele aanmaningstraject van onze klant niet over. Hij heeft de debiteur er immers al meerdere malen op gewezen dat de rekening voldaan moet worden. Wij staan daarom direct in de contact-stand. We bellen, mailen en/of WhatsAppen; alle communicatiemiddelen die beschikbaar zijn zetten we in om schot in de zaak te brengen. Hup, actie! De vordering moet betaald worden. Meestal heeft het al lang genoeg geduurd voordat de klant bij ons komt om de vordering uit handen te geven'.

Duur

'Volgens mij hebben we dan nog één vooroordeel openstaan', lacht Thomas. 'Het idee dat een deurwaarder duur is'. Rijk knipoogt wanneer hij zegt: 'Dat zijn ze ook, maar niet bij ons! Smit & Legebeke werkt op no cure no pay basis. Daarnaast worden de incassokosten altijd verhaald op de debiteur. Het enige moment waarop je als klant van ons een factuur mag verwachten is wanneer het niet gelukt is om in het minnelijk- en/of het deurwaarderstraject tot betaling van de vordering te komen. Wanneer je als klant besluit een rechtbankprocedure te starten, dan zijn daar natuurlijk wel kosten aan verbonden. Maar dan kun je op Thomas vertrouwen; hij zal je open en eerlijk informeren of zo'n procedure 'uit' kan'.

Bevestig je opdracht

Hebben de heren nog tips wanneer je kampt met slecht betalende klanten? 'Zeker!', reageert Erwin direct. 'Er is een hoop leed te voorkomen wanneer je ervoor zorgt dat je het werk dat je uitvoert bevestigt. Zorg dat je aan kunt tonen dat de klant de opdracht heeft gegeven tot het uitgevoerde werk. Het is voor ons soms lastig om een grondslag voor de incasso te vinden, wanneer de debiteur zegt dat hij geen opdracht heeft gegeven voor het werk en het ook niet bevestigd is. Maak er dus een goede gewoonte van om iedere opdracht te bevestigen. Desnoods met een appje'.

Minder stress

Heeft Rijk ook nog een goede tip? 'Twee zelfs', lacht hij. 'De eerste is een tip om te voorkomen dat je ons nodig hebt. Wanneer een klant de factuur niet betaalt, maak dan niet de fout om op een herinnering of aanmaning 'eerste herinnering' of 'eerste aanmaning' te zetten. Feitelijk geef je daarmee aan je klant aan: wacht nog maar even, want er komt ook nog een tweede of derde aanmaning. Bij een volgende opdracht zal de klant denken; ik wacht nog wel even; ze sturen toch nog wel drie herinneringen. Tip twee is het advies om gewoon niet te lang te wachten met het uit handen geven van de vordering. Onze ervaring is dat, wanneer je er zakelijker in gaat staan, je niet alleen een stuk minder stress hebt, maar ook een signaal afgeeft: beste klant, ik heb mijn klus gedaan. Nu is het aan jou om te betalen'. En nu je weet dat alle vooroordelen over de deurwaarder niet aan Smit & Legebeke besteed zijn, is de drempel naar het uitbesteden van je incasso weg, toch? Onze deur staat voor je open!'

Smit & Legebeke Gerechtsdeurwaarders
Van Reeuwijkstraat 46 Ommen
T: 0529 – 469469
M: info@smitenlegebeke.nl

Gietharspakket

Het perfecte product voor alle
tuin- en grondwerkzaamheden

Compleet gietharspakket IP68

beschermt elektrische installaties flexibel en eenvoudig tegen vocht

Dé ideale oplossing voor elektrische installaties in bijzonder vochtige omgevingen. Of het nu gaat om aansluitingen in de tuin, op vijveroevers, in wasgelegenheden of in een pompput - Hiermee creëert u overal een veilige elektrische installatie, beschermd tegen vocht.

Verkrijgbaar bij uw elektrotechnische groothandel

Meer informatie?
OBO Bettermann B.V.
T 0297-515700
www.obo.nl

www.obo.nl

wildkamp

13% Inkoopgilde factuurkorting bij Wildkamp

OBO BETTERMANN

Veiligheid en schade; investeer in opleiden!

Vlak voor de zomer van dit jaar verscheen het jaarverslag 2020 van het ministerie van SWZ. Hieruit blijkt dat het aantal graafschades met ruim 10% gestegen is ten opzichte van het jaar daarvoor. In totaal zijn er in 2020 een goede 45102 (teldatum 1 maart 2021) schades gerapporteerd. Ook is in 2020 het aantal graafmeldingen en calamiteitenmeldingen met ruim 7% gestegen. Hiermee is de kans op graafschade toch weer toegenomen. Zijn training en opleiding de oplossing?

We gaan hierover in gesprek met Micha van Kempen van Boels Training Benelux. 'Ik kan niet anders dan beamen dat goed opgeleide en getrainde medewerkers minder snel schade zullen veroorzaken. Op welk gebied dan ook. Ze zijn zich immers meer bewust van het werk waar ze mee bezig zijn in het algemeen en de risico's van de werk in het bijzonder'. Wanneer we Micha laten zien dat uit het rapport blijkt dat in meer dan 30% van de graafschades wordt aangegeven dat de schade is veroorzaakt door onzorgvuldig graven door de grondroerder, knikt hij bevestigend. 'Ik heb het ook gelezen. Dertig procent, dat zijn dus zeker 15.000 graafschades die vermeden hadden kunnen worden'.

Materiele schade

De materiële schade die voortvloeit uit de graafschade is fors. De geschatte directe maatschappelijke kosten bedroegen maar liefst € 38,4 mln. Micha schudt zijn hoofd en zegt dan: 'Wanneer je dat afzet tegen een tweedaagse basis training "Veilig werken met de mini/midigraver" dan lijkt het mij duidelijk. Deze investering is een peulenschil ten opzichte van de materiële schade om alles te herstellen. Zoals ik al zei: getrainde medewerkers veroorzaken minder snel schade; opleiding is een must!'

De rapportage over de graafschade van het jaar 2020 laat dus zien dat het aantal graafschades met ruim 10% is gestegen wanneer je het vergelijkt met 2019. Het aantal graafbewegingen is met ruim 7% toegenomen (totaal 768.790 graafbewegingen). 'Het belang om zorgvuldig te graven neemt alleen maar toe. De komende jaren zal het aantal graafbewegingen blijven stijgen vanwege de maatregelen voor de energietransitie, de klimaatadaptatie en verdere verglazing voor de uitrol van 5G. Er gebeurt meer in de grond en dus moet je nog beter weten waar je mee bezig bent. En dat kun je alleen maar als je getraind en/of opgeleid bent', vertelt Micha.

Daling ongevallen

Tegenover een toename van de graafschade staat gelukkig een daling van het aantal ongevallen. 'Op zich een positieve ontwikkeling', aldus Micha van Kempen. ' Uit het rapport maak ik op dat de Inspectie in 2020 3.655 meldingen van arbeidsongevallen heeft ontvangen, 18% minder dan in 2019. Daarbij moet ik wel vermelden dat het aantal afgesloten ongevalsonderzoeken in 2020 met 8% steeg naar 2.244. Meldingsplichtige arbeidsongevallen met voldoende aanknopingspunten voor vervolgonderzoek, worden door de Inspectie SZW altijd nader onderzocht. In 2020 heeft dit geleid tot 2.051 ongevalsonderzoeken'.

Corona

De daling in ongevalsmeldingen kan grotendeels verklaard worden door de maatregelen die zijn genomen om de coronapandemie te bestrijden. Grote groepen werknemers werkten thuis en de economische activiteit in sectoren waar nog wel op locatie werd gewerkt nam af. Met name tijdens de eerste lockdown, vanaf half maart 2020 tot en met mei 2020, lag het aantal ongevalsmeldingen een stuk lager dan in dezelfde maanden van eerdere jaren. Ook in andere maanden van 2020 is het aantal ongevalsmeldingen lager, maar is het verschil minder groot. Net als in eerdere jaren vielen in absolute zin de meeste slachtoffers van ernstige arbeidsongevallen in de sectoren industrie, bouwnijverheid, handel en vervoer en opslag. Dit zijn, samen met de landbouw/bosbouw/visserij, ook de sectoren waar de meeste dodelijke slachtoffers vielen. Kijkend naar deze cijfers kan Micha alleen maar concluderen dat er nog een hoop te verbeteren valt. 'Het is goed om te zien dat de ongevalscijfers dalen, maar als we eerlijk zijn komt die daling dus voornamelijk door een afname van de economische activiteit. En dus niet omdat we veiliger zijn gaan werken. Hierin word ik gesteund door de expliciete cijfers van de graafschade. Wanneer er bij 30% aangegeven wordt dat de schade door onzorgvuldigheid werd veroorzaakt, dan kan ik alleen maar zeggen: investeer in opleiden!'

Voor meer informatie: kijk op www.boels.com of neem contact op met Boels Training via training@boels.nl of telefoon 046-7506142.
Bronnen: Boels Training, Jaarverslag 2020 SZW

MODUL-SYSTEM
MODUL-SYSTEM
Modul-System Bedrijfswageninrichting
Partner van Inkoopgilde
www.modul-system.nl
+31 (0) 10 5928038
nl@modul-system.com

Maatwerk voor ieder zwembad door StonesEnter

Buitenzwembaden in Nederlandse tuinen worden steeds populairder. Daar hoort een mooi terras bij; onderhoudsvriendelijk en zonder onkruid. Een blijvend mooi terras maak je het best met keramische terrastegels. StonesEnter is de partner die inspireert en adviseert over terrastegels en zwembadranden. Lees hieronder over 2 recente projecten die op heel verschillende manieren uitgevoerd zijn.

Project Bathmen
De opdrachtgever van het project in Bathmen wilde het nieuwe zwembad één geheel laten zijn met het tegelterras. Men vroeg daarnaast een vakbekwame partij voor het monteren van de zwembadranden en het aanleggen van het terras.
Om dit te realiseren lieten wij zwembadranden op maat maken van de tegels die waren gekozen voor het terras, in het originele formaat van 90x90 cm. Hierdoor sluiten het zwembad en het terras perfect op elkaar aan.
Het terras van de keramische tegels Cotto Grey 90x90x2 cm is gelegd in 8 cm drainagemortel, voorzien van een krimpnet. De tegels lopen naar vier zijden af, zodat oppervlaktewater niet in het zwembad komt. Het terras is waterdicht gevoegd en de zwembadranden rondom gekit.
Voor de montage hebben wij hoveniersbedrijf de Brekeld uit Rijssen voorgesteld. Deze kreeg uiteindelijk opdracht voor het aanleggen van de gehele tuin.

Project Bodegraven
Het project in Bodegraven is heel anders aangelegd. Hier moest namelijk worden gestart vanaf een deels bestaande betonvloer.
Op advies van StonesEnter heeft men gekozen voor een terras op tegeldragers. Het oppervlaktewater loopt tussen de tegels en de betonvloer van het zwembad weg, hoewel het tegelterras waterpas ligt.
Een leuk detail is dat alle tegels, inclusief de zwembadranden, in dezelfde richting gelegd zijn.

“In dit segment is geen enkel project hetzelfde. StonesEnter is gespecialiseerd in maatwerk, waarbij we oplossingen bieden voor ieder project”

Het resultaat is een prachtig, stoer en modern terras.
De tegel is Metropolis Grigio 60x120x2cm; een lichte betonlook tegel met een goede stroefheid.
Het legplan op dragers hebben wij uitgewerkt.
De montage van de zwembadranden en de plaatsing van de tegels heeft de opdrachtgever zelf uitgevoerd.

Maatwerk door StonesEnter
In dit segment is geen enkel project hetzelfde. StonesEnter is gespecialiseerd in maatwerk, waarbij we oplossingen bieden voor ieder project.

Contactgegevens StonesEnter
Vonderweg 25
7468 DC Enter
Telefoon: +31 547 745630
info@stonesenter.nl
www.stonesenter.nl

BODEM IN BALANS? KLEINE MOEITE MET DE BIG FIVE

Tevreden klanten, daar gaat u voor. Om dit te realiseren is er als professional steeds meer kennis nodig, bodem, planten, egelgeving, wisselende klimatologische omstandigheden, uitdaging genoeg! Natuurlijk kunt u niet alles weten. Dan is het makkelijk terug te vallen op een betrouwbare partner. Omdat processen in de bodem niet heel eenvoudig zijn, proberen we ECOstyle oplossingen altijd zo makkelijk mogelijk te maken, met slechts vijf producten lossen wij samen (bijna) alle problemen op. Met de inzet van **'de Big Five'** kan u de meeste problemen ondervangen en nog beter voorkomen. **Laat de bodem voor u werken!**

Myco-Siertuin

Werkt al bij 5 °C
Zorgt voor een beter rendement bij aanplant
Tot 9 keer meer wortelbereik

OpMaat Kalk

Verhoogt en onderhoudt de pH-waarde
Buffert de pH voor een lange periode
Verbetert de bodemstructuur

Myco-Gazon

Snelle werking in het voorjaar
Sterker en groener gras
Beter in koudere omstandigheden, al vanaf 5 °C

Terra-Actif

Organische, niet zurende bodemverbeteraar
rijk aan kokosvezels
Verhoogt organisch stofgehalte

Terra-Fertiel

Activeert het microbiële bodemleven direct
Geeft optimale groei, vitaliteit en weerstand
Verbetert de structuur en hierdoor de lucht- en waterhuishouding

ECOstyle professional

Stad+Groen Bloembollen en klimaatverandering

De afgelopen zomer werden we opnieuw geconfronteerd met extreem weer. Voor het eerst in de geschiedenis bereikte het kwik temperaturen boven de 40 graden Celsius. Deskundigen voorspellen langere, warme zomers met lange, droge periodes, gevolgd door extreme piekbuien. Klimaatverandering heeft heel veel gevolgen, onder andere voor het sortiment beplantingen.

Natte groeiplaatsen in het stedelijk gebied: waar denken we dan aan?
Nederland is een waterrijk land door de lage ligging met het gematigde zeeklimaat: ons buitengebied bestaat voor een heel groot deel uit water, waaronder meren, plassen en sloten. In het stedelijk gebied zijn er ook veel natte groeiplaatsen, zoals oevers van vijvers en grachten.

Een heel nieuwe vorm van speciaal ontworpen natte locaties zijn zogenaamde wadi's. Een wadi werkt eigenlijk net zoals een uiterwaard of een rivierbedding: een speciaal ontworpen plek die af en toe volledig blank komt te staan en waarin het water langzaam kan inzijgen en vervolgens vertraagd kan worden afgevoerd naar het grond- en oppervlaktewater.
Een wadisysteem is ontworpen voor een bepaald op te vangen volume aan water. De wadi is doorgaans berekend op een maximale waterdiepte van enkele tientallen centimeters en staat dan een korte periode onder water, meestal niet meer dan een etmaal.

Camassia leichtlinii Caerulea

"Voor het kiezen van de juiste beplanting is het belangrijk om te weten hoe nat de bodem is"

Een raingarden, infiltratievak of vloeiveldje is een verdiept aangelegd plantvak met een vlakke bodem, beplant met een variatie aan planten en struiken. Het is bedoeld om tijdelijk water op te vangen na een hevige regenbui en dit langzaam te laten wegzakken. De beplanting dient om het water vast te houden, beter in de bodem te laten infiltreren en te laten verdampen. Net als een wadi staat een raingarden het grootste deel van de tijd droog.

Naast bovengenoemde functies van opvang van het regenwater, drainage en waterberging zorgt een wadi bovendien voor natuurlijke zuivering van het afstromende regenwater in de bovenste toplaag. Dit afstromende water kan immers vervuild zijn met bv. zware metalen, strooizout, nutriënten en polycyclische aromatische koolwaterstoffen (PAK's).

Al deze plekken winnen enorm aan waarde wanneer ze worden beplant met structuurrijke en hoger groeiende kruiden/vaste planten, heesters, maar ook met bloembollen. Dat is goed voor de biodiversiteit, biedt schuilplekken voor fauna en past beter in het landschap. Het kunnen ware 'stadsoases' worden. Ook zal opgaande begroeiing door verdamping bijdragen aan het terugdringen van de hittestress. En: hoe hoger de beplanting, hoe minder betreding. Dat vergemakkelijkt het beheer. Tenslotte leidt de goede doorworteling van bodem voor een verbetering van het infiltrerend vermogen daarvan en zullen helofytenplanten maar ook bijvoorbeeld wilgensoorten bijdragen aan het reinigend vermogen van de wadi.

Verschillende soorten 'nat' en 'vochtig'
Voor het kiezen van de juiste beplanting is het belangrijk om te weten hoe nat de bodem is: altijd waterverzadigd met het grondwater op maaiveldniveau of af en toe nat zoals een wadi. Is er sprake van een hoge, lage, of wisselende grondwaterstand? Zand of klei? Zon of schaduw? Allemaal zaken die meespelen bij het kiezen van de juiste soorten.

Bloembollen op natte of vochtige plaatsen
De meeste bloembollen die in cultuur zijn komen uit streken met een landklimaat: in de zomer heet en in de winter zeer koud. Om de hitte te weerstaan is de ondergrondse stengel geëvolueerd tot een bol of knol: De plant trekt zich daar geheel in terug tijdens die zomer om vervolgens, na het aanmaken van een interne bloemknop, weer tevoorschijn te komen.
Een permanent natte bodem zonder zuurstof is doorgaans geen goede groeiplaats voor bloembollen, zelfs niet voor de bollen die af en toe best nat kunnen staan, maar voor goed gedraineerde plekken met dynamische waterstanden. Denk bijvoorbeeld aan bollen die afkomstig zijn uit nattere (zee)klimaten, zoals dat van ons zelf. Vooral in de groep 'stroomdalplanten' en in de vochtige Amerikaanse prairies komen een paar interessante bol- en knolgewassen voor.

Camassia (Indianenbloem of Prairielelie)
Prachtige geliefde en goed verkrijgbare prairieplant. Met witte, waterblauwe tot heel donkerblauwe aarvormige bloemstelen waarlangs de stervormige bloemen mooi gerangschikt staan en sierlijk blauwgroen lancetvormig blad. Camassia's komen uit de bergen en prairies van het westelijk deel van Noord- Amerika. De wat forsere Camassia leichtlinii kan prima in wat vochtiger borders staan, maar ook in gras of langs waterpartijen. Bijen en hommels vliegen er graag op en de forse plant biedt veel structuur- en sierwaarde.
Camassia leichtlinii 'Sacajaweja' wordt 70-90 cm lang, heeft cremekleurige bloemen en prachtig bont blad dat al vroeg sierwaarde heeft.

Camassia leichtlinii Caerulea

Camassia leichtlinii 'Caerulea' is een prachtige helderblauwe variant die, zeker na een paar jaar vast staan al half april kan bloeien. Deze cultivar wordt ook 70-90 cm hoog.

Camassia cusickii blijft iets lager, zo'n 50 cm en bloeit iets later dan de Camassia leichtlinii 'Caerulea' in een heel lichte waterig blauwe tint. Een prachtplant die veel blad maakt.

Camassia quamash is een verfijnde kobaltblauwe prairielelie van zo'n 40 cm hoog die prima op nattere weilanden of aan vijvers kan groeien. In de vochtige meadows van de beroemde tuin Great Dixter in de UK bloeien ze prachtig in mei.

Fritillaria meleagris (Kievitsbloem)
Dit heel verfijnde bolgewasje van ca 20 cm hoog is één van de meest bijzondere bloemen die we überhaupt kennen: de aubergine-kleurige variant heeft een ragfijn dambordmotiefje dat op de bloemblaadjes geschilderd lijkt en het gedijdt op natte plekken waar de waterstanden fluctueren. Het is een inheemse plant die in ons land op nog maar op een paar plekken in het wild voorkomt. Het verlagen van de waterstanden heeft ze schaars gemaakt.

Fritillaria meleagris Mix

Galanthus nivalis (Gewoon sneeuwklokje)
Het Gewoon sneeuwklokje is een inheemse plant in Zuid- en Midden Europa. Inmiddels is het sneeuwklokje ingeburgerd als goed verwilderende stinzenplant. Het gewoon sneeuwklokje doet het prima op een voedselrijke, kalkrijke vochtige standplaats op zowel klei- als zandgrond. Sneeuwklokjes kunnen flink uitzaaien. De vermeerdering kan een handje worden geholpen door na de bloei flinke pollen op te nemen, te splitsen en weer opnieuw te planten.

Galanthus Nivalis

Leucojum aestivum (Zomerklokje)
Het zomerklokje is inheems in Nederland en Belgie. Het forse gewas lijkt op een reuzensneeuwklok met 6 bloemblaadjes en geel groene stippels. Aan de bloemstengel zitten gewoonlijk drie tot vijf 2 cm lange bloemen. De hoogte kan variëren van 30 cm tot 70 cm en de bloeitijd ligt tussen april en juni. De soort staat op de Nederlandse- en Belgische Rode lijst van planten als zeer zeldzaam en matig afgenomen. Het zomerklokje komt van nature voor in moerassige weilanden, natte bossen en langs de rivieren tussen het riet. Het kan dus prima af en toe met zijn bolletje onder water staan.

Leucojum aestivum 'Gravetye Giant' is een goed verkrijgbare cultivar en is een sterke cultivar van de soort met een uitbundige bloei (tot acht bloemen per scherm).

Leucojum Aestivum

Narcissus pseudonarcissus ssp. pseudonarcissus en lobularis (wilde narcis)
Een aantal soorten narcissen is geschikt voor een vochtige en voedselrijke standplaats, vooral tijdens het groeiseizoen. Dat geldt bij uitstek voor de prachtige ingetogen inheemse of wildsoorten. Plant ze op vochtige plekken, maar zorg voor een zonnige of halfbeschaduwde standplaats en voldoende drainage.
Narcissus pseudonarcissus is een vroeg bloeiende wilde narcis van 15 tot 20 cm hoog: in maart ontluiken de bloemen. De wilde narcis is inheems, met zachtgele bloemblaadjes en een goudgeel trompetje.
Narcissus pseudonarcissus ssp. lobularis is qua uiterlijk bijna identiek maar is een zogenaamde geografische vorm van de wilde narcis uit Belgie en Noord-Frankrijk en is af en toe nog in de handel verkrijgbaar. Beide soorten zaaien zich flink uit.

Nectaroscordum siculum (Bulgaarse ui of Siciliaanse honingknoflook)
Nectaroscordum is een klein geslacht van 3-4 soorten uit Centraal-Azië uit vochtige loofbossen en weides. De geslachtsnaam 'Nectaroscordum' is samengesteld uit het Latijnse 'nectar' en 'scordium'. Een andere naam is 'Siciliaanse honingknoflook', een verwijzing naar de geur van gekneusde bollen en het massale bezoek van hommels en bijen vanwege de nectar die letterlijk van de bloem afdruipt. Ze bloeit tot wel 80 cm hoog met een tros van hangende, klokvormige bloemen die groenwit zijn met een karmijnrode, kastanjebruine tot paarse streep. Na de bloei verschijnen rechtopstaande decoratieve zaaddozen. Het blauwgrijze loof is driehoekig van doorsnede en sterk draaiend over de lengte van de opgaande bladeren. Een schitterende, ongewone bloembol die het verdient om meer te worden aangeplant. Kan in zon en schaduw op een voedselrijke, lemige tot kleiige standplaats. Met bemesting kan deze plant vast blijven staan.
Kortom: er valt genoeg te kiezen! Dit voorjaar zijn deze soorten door JubHolland op twee verschillende plekken aangeplant in Appeltern: de 'Beplante wadituin' naar een ontwerp van Koos Verkade en langs het pittoreske knotenlaantje. Gaat dat zien!

Nectaroscordum Siculum

EuroGate International B.V.
Galileistraat 6 | 7701 SK Dedemsvaart
The Netherlands

EUROGATE INTERNATIONAL

T: +31 (0)523 638 286
M: info@eurogate-international.com
I: www.eurogate-international.com

GRONDBOOR-PALENRAMMER SPECIALIST.nl

Meest complete assortiment

DUTCH QUALITY PRODUCT

GRONDBOREN & PALENRAMMERS

van de Benelux!

eurogate-international.com

5% korting
voor Inkoopgilde leden!

www.eurogate-international.com

BEKIJK OOK ONS VERHUUR AANBOD

Bestel eenvoudig via www.mk-illumination.nl

mk ILLUMINATION

Met handige boomverlichting calculator

0572-760008 / info@mk-illumination.nl

Renault opent orderboeken nieuwe Trafic

Renault versterkt het bedrijfswagenaanbod met de nieuwe Trafic. Het model is vanaf nu te bestellen en perfect afgestemd op de behoeften en verwachtingen van professionals en wagenparkbeheerders. Sinds de lancering in 1980 is de Renault Trafic uitgegroeid tot een ware bestseller die maar liefst 2,2 miljoen klanten in vijftig landen wist te verleiden.

Robuustheid en dynamiek
De nieuwe Renault Trafic heeft een volledig nieuw ontworpen front dat zijn reputatie van een elegante en dynamische bestelwagen verder versterkt. De horizontale motorkap en verticale grille geven hem een robuuste en expressieve uitstraling die wordt benadrukt door de LED-koplampen en een vernieuwde bumper.

Volledig nieuw interieur
Het nieuwe dashboard vergroot het gevoel van ruimte in het interieur. Het design weerspiegelt ook het dashboard, de deurpanelen, de versnellingspookknop en voegt verchroomde inzetstukken toe.

Comfort en intelligentie aan boord
De nieuwe Trafic is uitgerust met comfortabele stoelbekleding en nieuwe deurpanelen met bredere armsteunen. Door de rugleuning van de centrale zitting neer te klappen, verandert de cabine in een mobiel kantoor dat plaats biedt aan een laptop en werkdocumenten op een verstelbare houder in A4-formaat.

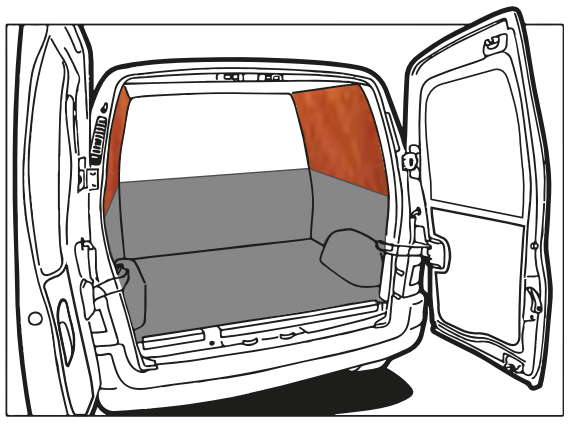

Meer technologie aan boord
Ook het multimediasysteem Renault EASY LINK met geïntegreerde navigatie maakt zijn opwachting in de nieuwe Trafic. Het systeem is compatibel met Apple CarPlay™ en Android Auto™ en wordt weergegeven op een 8-inch touchscreen. Verder is het instrumentarium voorzien van een 4,2-inch kleurenscherm en zijn in het interieur drie USB-aansluitingen te vinden.

Tien nieuwe rijhulpsystemen
Voor een nog beter rijgedrag is de nieuwe Trafic leverbaar met een groter aanbod van geavanceerde rijhulpsystemen (ADAS). Hiertoe behoren een adaptieve cruise control, cruise control/snelheidsbegrenzer met remfunctie, automatisch grootlicht, een rijstrookwaarschuwing, een dodehoekwaarschuwing, een actief remhulpsysteem, verkeersbordenherkenning met waarschuwing voor overschrijding van de maximumsnelheid, een waarschuwing bij instabiel traject, een achteruitrijcamera en parkeerhulpsystemen voor, achter en opzij.

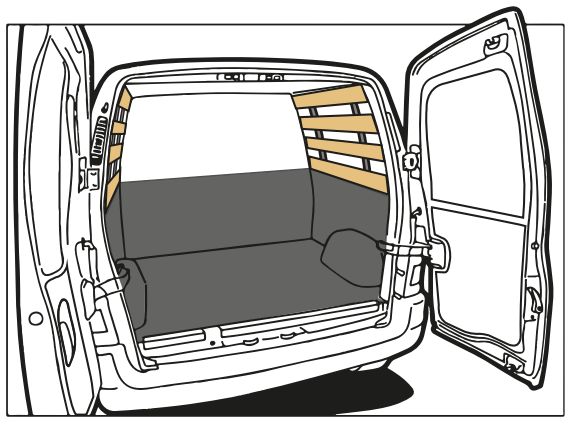

Performante en efficiënte motoren
De nieuwe Renault Trafic breidt zijn motorgamma uit om in te spelen op alle behoeften, met vier Blue dCi dieselmotoren met vermogens van 110 tot 170 pk. De 2,0-litermotor ziet zijn vermogen naargelang de versie met 5 tot 10 pk stijgen en ook het koppel is toegenomen. Alle motoren voldoen aan de Euro 6d-Full norm, zijn uitgerust met Stop & Start en standaard gekoppeld aan een handbediende versnellingsbak. De Blue dCi 150 en Blue dCi 170 zijn ook verkrijgbaar met een EDC-automaat met dubbele koppeling.

Een praktische, uitgekiende en veilige laadruimte
In de (verlengde) L2-versie biedt de nieuwe Trafic met het luik in de scheidingswand de beste nuttige laadlengte in zijn segment: 4,15 meter. Dankzij de “zoning”-modus van de contactsleutel of de Renault handsfree-card kan de bestuurder ervoor kiezen om de cabine en/of de laadruimte te vergrendelen/ontgrendelen. Om de levering van of het zoeken naar gereedschap te vergemakkelijken, levert de optionele versterkte LED-interieurverlichting 500 lumen, vijf keer meer dan een standaard halogeenlamp.

Naar wens moduleerbaar en personaliseerbaar
Met 275 beschikbare versies laat de nieuwe Trafic zich naar wens moduleren en personaliseren, dankzij een brede waaier aan opties en accessoires, evenals tal van op- en ombouwmogelijkheden op maat. Als bestelwagen is de nieuwe Trafic verkrijgbaar in twee lengte- en twee hoogtevarianten. Hij biedt een nuttig laadvermogen van 5,8 tot 8,9 m3, verscheidene versies met een dubbele cabine en diverse varianten qua beglazing, tussenschotten, portieren, enz.

In Frankrijk gebouwd voor de hele wereld
Sinds 2014 is de Renault fabriek van Sandouville (Normandië) exclusief verantwoordelijk voor de productie van de derde generatie Trafic voor commercialiseringsmarkten wereldwijd. In 2021 viert de fabriek haar 57e verjaardag met meer dan 8 miljoen geproduceerde voertuigen, waaronder meer dan 800.000 Trafic modellen.

Landscaper Pro nu verkrijgbaar in 5kg zakken

Landscaper Pro is een innovatieve meststof met een gecontroleerde afgifte. Zo zijn graszoden over een langere periode van alle essentiële voedingsstoffen voorzien. Ongeacht de grootte van uw gazon, het verdient de hoogwaardige kwaliteit van Landscaper Pro.

Vind de dichtstbijzijnde dealer op **icl-sf.com/landscaperpro**

Landscaper Pro®

Nieuwe composiet producten voor innovatieve tuinprojecten

Composiet is al enige tijd niet meer weg te denken uit de tuin. Het begon allemaal met de composiet terrasdelen die ingezet worden in moderne, strakke tuinontwerpen. Bijkomend voordeel is dat ze zeer onderhoudsarm zijn en een zeer lange levensduur hebben. Tegenwoordig worden ook erfscheidingen en gevelbekleding van composiet gemaakt.

De beste composietvloer in Europa
PontMeyer heeft gekozen voor een professionele kwaliteit met het merk UPM ProFi. UPM ProFi Piazza heeft de uitstraling van natuurlijk hardhout. Door de 7 natuurlijke kleuren past het bij elke tuin en het is helemaal veilig voor blote voeten. Het biedt bovendien de beste vlekbestendigheid en kleurvastheid in zijn klasse, zelfs in de meest veeleisende omgevingen. Er is zelfs een speciale lijn Piazza Pro voor commerciële toepassingen.

Uiterst duurzaam
UPM ProFi Piazza is uitermate onderhoudsarm en duurzaam. Het wordt gemaakt van 75% gerecycled plastic- en papierafval en is 100% recyclebaar.

- Uitstraling van natuurlijk hardhout
- Tot 25 jaar garantie op vlekbestendigheid, kleurvastheid en structuur
- Uiterst duurzaam
- Eenvoudige installatie met kliksysteem

UPM ProFi Piazza heeft de natuurlijke uitstraling van echt hout.

In 2022 zijn er 3 nieuwe kleuren bij gekomen. In totaal zijn er nu 7 natuurlijke kleuren.

Eigentijdse, duurzame erfscheiding
Ook de erfscheiding kan in composiet worden uitgevoerd. Er zijn diverse kleuren en modellen om aan te sluiten op elk tuinontwerp. De Fiberdeck WEO-35 composiet tuinplanken zijn uitermate geschikt om een moderne tuinafscheiding mee te realiseren. De planken hebben een uitgesproken moderne look door een zeer eigentijdse imitatie van een rhombus profiel. Daarnaast zijn ze ideaal om tuinhuizen en overkappingen mee te bekleden vanwege de perfecte waterdichting.
De WEO® profielen zijn voor 95% gemaakt van plastic afval en zaagsel. Naast de uitzonderlijk hoge weerbestendigheid is het materiaal aan het einde van zijn levensduur 100% recyclebaar.

Revolutie in de WPC markt
Deze composiet tuinplanken zijn dankzij een revolutionaire nieuwe technologie beschermd tegen insect- en termiet aanvallen en UV-straling. Er wordt dan ook 20 jaar garantie gegeven op verkleuringen en vlekken. De coating beschermt het hout tegen vocht en stabiliseert het materiaal. Hierdoor wordt ook het uitzetten tot een minimum beperkt. De profielen bieden daarom een ongeëvenaarde kwaliteit.

- Kleurvast en vlekvrij
- Uniek profiel in 4 levendige kleuren
- Eenvoudig te monteren
- 20 jaar garantie

Fiberdeck WEO-35 composiet tuinplanken voor een onderhoudsarme tuin

Verkrijgbaar in 4 kleuren

De profielen zijn eenvoudig te verwerken

“Zeer duurzaam en onderhoudsarm”

Compleet tuinassortiment bij PontMeyer
U vindt bij de 48 PontMeyer vestigingen door heel Nederland en op de website een zeer breed en compleet assortiment om van de tuin een verlengstuk van de woning te maken. Of het nu gaat om een luxe erfscheiding, een strak terras of een mooie overkapping. PontMeyer heeft het breedste assortiment tuinhout. Van douglas en eiken tot azobe of angelim vermelho voor oeverbeschoeiing. We beschikken over gereedschap en technische materialen om hout, plaat- en bouwmaterialen te verwerken, bewerken of te bevestigen. Wanneer u op zoek bent naar een betrouwbare leverancier en adviseur voor uw tuinproject dan bent u bij PontMeyer aan het goede adres. Wij staan altijd voor u klaar met de juiste tips, oplossingen en inspiratie voor uw tuinproject.

Meer informatie? pontmeyer.nl/tuin

WWW.SIKAFOOTWEAR.NL

WELKE KLOMP PAST BIJ MIJ?

IK WIL EEN VEILIGHEIDSKOMP

IK WIL EEN ONBEVEILIGDE KLOMP

29 / **COMFORT**

S3 SRC STEEL WOOD

De klomp met houten binnenzool voor de echte klompendragers.

124 / **TRADITIONEL**

(Met zichtbare nieten)

883 / **FLEX**

S3 SRB STEEL STEEL

Duurzame en flexibele klomp met perfecte pasvorm

1185 / **FLEXIKA**

ALLEEN HET BESTE IS GOED GENOEG! MODEL 101 SUPERCLOG HEEFT ALLES WAT JE VAN EEN KLOMP MAG VERLANGEN. DE HOOGSTE VEILIG HEIDSNORM, PERMAIR LEER, PERFECTE PASVORM, FLEXIBELE ZOOL, PU/TPU LOOPZOOL, UITSTEKENDE GRIP, REFLECTERENDE DETAILS, EN DUURZAAM!

SIKA
Created to work

KIJK VOOR MEER MODELLEN OP **WWW.SIKAFOOTWEAR.NL**

INSPIRED BY YOUR JOB.

Wie hard werkt, verdient ook de beste workwear. Sinds 1956 doen wij van KÜBLER er alles aan om ervoor te zorgen dat onze werkkleding zijn dragers in alle opzichten ondersteunt.

Geïnspireerd door de uitdagingen van uw dagelijkse werk, streven wij ernaar buitengewone producten te ontwikkelen die fysieke processen doelgericht ondersteunen.

Met een unieke combinatie van intelligente functies, geselecteerde materialen, een modern design en slimme details zorgen we ervoor dat werknemers in de industrie, vaklieden en andere arbeiders zich rondom goed voelen tijdens hun werkzaamheden - de beste voorwaarde voor constante topprestaties. En met succes, tenslotte behoort KÜBLER in alle branches tot de toonaangevende aanbieders van workwear. Verheugt u zich op een geheel nieuw werkgevoel.

Meer informatie: **www.kuebler.eu**

INSPIRED BY YOUR JOB.

KÜBLER
WORKWEAR

PROFESSIONEEL

TUINGEREEDSCHAP

Spade met glasfibersteel 76cm

€ 99,00

Bats 000 met opstapjes + glasfibersteel 110cm

€ 69,00

Kruiwagen 100 ltr kunstof groen

€ 109,00

Kruiwagen 85 ltr verzinkt

€ 119,00

Anti lek wiel

€ 32,50

Kruiwagenwiel compleet

€ 22,50

Accu snoeischaar + 2 accu's en lader

€ 199,00

Dompelpomp 550 Watt

€ 79,00

TALEN TOOLS

Overal, supersnel en duurzaam De sedumtrays van sedumExtra maken je 't makkelijk

Dat sedumtrays veel minder arbeidsintensief zijn dan de traditionele manier van het aanleggen van sedumdaken, hoeven we de meeste hoveniers niet meer te vertellen. 'Inmiddels leveren we al zo'n 25.000m2 per jaar', vertelt Kevin van Praat van SedumExtra, de Brabantse onderneming die grossiert in het kwaliteitsproduct voor groene daken.

Groene daken maken een flinke opmars. Daar waar deze vorm van dakbedekking eerder alleen toegepast werd in de zakelijke markt, zien steeds meer particulieren de voordelen van dak vol vetplantjes. Kevin legt eerst nog even kort uit wat sedum eigenlijk is. 'Sedum is een vetplantje dat veel vocht vasthoudt. De plantjes zuigen zich vol met water en geven dat water weer af wanneer het droger is. Je kunt je voorstellen dat zo'n dak vol sedum een isolerend effect heeft. Een soort natuurlijke én duurzame temperatuurregeling, zeg maar. Het dak neemt daarnaast ontzettend veel CO2 uit de lucht en zorgt voor waterretentie'.

Dagelijkse portie beweging

Sedum is niet nieuw; maar de manier van verwerken is de laatste jaren wel drastisch veranderd. Kevin knipoogt wanneer hij zegt hoe het eerder ging. 'De ladder op met de drainagematten, de ladder weer af, met het substraat naar boven, met lege handen weer naar beneden en dan weer de tredes omhoog met de sedummatten... Best goed voor je dagelijkse portie beweging, hoor. Maar volgens mij krijgt de hovenier dat sowieso al genoeg. En laten we eerlijk zijn: het kost gewoonweg een hele hoop tijd en dus geld. In sedumtrays hebben we alles wat je eerder apart moest verwerken, al meegenomen: drainage, substraat en natuurlijk de plantjes. Alles in een handige cassette waarmee je supersnel een dak vol legt'. En met supersnel doelt Kevin op 20m2 per uur! 'Dat schiet lekker op en het mooie is dat je meteen resultaat ziet!', lacht hij.

Subsidie

De markt voor de cassettes is inmiddels groeiende. 'Onze klanten bevestigen het gemak waarmee de trays te verwerken zijn. We kunnen ze leveren in 57x38cm. en 48x48cm. Je legt ze op het dak, eventueel een grindstrookje ernaast (dat leveren we ook!) voor een nog nettere afwerking tussen dak en groen en de klus is alweer geklaard'. In iedere tray verwerkt SedumExtra tussen de acht en twaalf verschillende soorten inheemse sedumplantjes. 'Goed om te vermelden dat onze cassettes voldoen aan de richtlijnen van de meeste grote steden en gemeenten om subsidie aan te vragen voor dak-vergroening. Een groeiend aantal gemeenten verleent subsidie aan particulieren om hun dak te vergroenen. Dat is voor de hovenier zeker een punt om te benoemen bij zijn klant'.

Smalle straatjes

Op het gebied van onderhoud vragen de sedumplantjes geen bijzondere actie. 'Ze gaan met gemak 20 jaar mee wanneer je 1x per jaar het dak opklimt om het ingewaaide onkruid te verwijderen. Wanneer je ze dan ook nog 1x per jaar vertroetelt met onze langwerkende meststof, heb je er verder geen omkijken meer naar'. SedumExtra is overigens niet de enige partij in de markt die de trays verkoopt. 'Maar we zijn wél de enige die ze overal levert', reageert Kevin direct. 'Wij bezorgen met een bakwagen en laadklep, dat betekent dat we ook in de smalle straatjes in de binnensteden goed uit de voeten kunnen. En als het gewenst is kunnen we ook een tijdslevering afspreken. Had ik al gezegd dat we supersnel kunnen leveren en dat we uiteraard alleen met een kwaliteitsplantjes werken?' Kevin is duidelijk trots op zijn onderneming. En terecht!

Buxus ontwikkelingen in 2021

Hoe was het jaar 2021 voor de Buxus? Staat de plant er nog slechter voor of zien we positieve ontwikkelingen? Wij brengen u graag op de hoogte over de bevindingen van het afgelopen seizoen. Daarnaast bespreken we het schadebeeld van zowel de Buxusrups als – schimmel.

Het voorjaar begon pas erg laat dit jaar, waardoor de Buxusrups pas laat actief werd. We hebben de rups daarom gelukkig "slechts" twee keer zien verpoppen tot de Buxusmot. Naast de actieve Buxusrups is door het uiterst wisselvallige weer op veel plekken schimmel ontstaan. Regelmatige afwisseling van regen en zonneschijn zorgt namelijk voor ideale groeiomstandigheden voor schimmels. Gelukkig valt ook dit goed te voorkomen/behandelen.

Ondanks deze twee vervelende ontwikkelingen is de populariteit van Buxus in Europa weer aan het toenemen. Men weet nu wat te doen tegen de Buxusrups en -schimmel en die kennis biedt geruststelling. Daarnaast is gebleken dat een Buxus niet zo maar te vervangen valt door bijvoorbeeld de Ilex Crenata, welke specifieke grond en verzorging nodig heeft om goed te kunnen gedijen in een tuin. Het tijdperk van de sterke Buxus is dus allesbehalve voorbij, echter behoeft deze de juiste verzorging. Net zoals het gazon netjes onderhouden moet worden (verticuteren, maaien, bemesten, bekalken, onkruid verwijderen, etc.) en rozen beschermd moeten worden tegen luizen, heeft ook de Buxus een paar keer per jaar onderhoud en verzorging nodig. Met andere woorden, alles in de tuin heeft liefde en verzorging nodig.

> **"Met andere woorden, alles in de tuin heeft liefde en verzorging nodig"**

Buxusschimmel

Zoals gezegd ontstaat Buxusschimmel door een sterke afwisseling van regen en zonneschijn op plekken waar de Buxus moeilijk kan drogen. De afgelopen vijf jaar is het probleem lang niet zo aanwezig geweest als dit jaar. Volgend jaar kan het zomaar weer in mindere mate aanwezig zijn, dit dus afhankelijk van het weer. Hoe herkent u Buxusschimmel en wat kunt u er tegen doen? In onderstaande foto's ziet u bruinzwarte bladeren die zich als een olievlek uitbreiden in de Buxus. Dit kan voorkomen worden door maandelijks preventief TOPBUXUS Health-Mix te spuiten tussen maart en november. Zéér belangrijk is dat u de Buxus alvorens het spuiten goed opschoont. Veeg met een harde bezem of met uw handen ruw door de aangetaste plekken en zorg dat alle dode bladeren eraf vallen. Hierdoor krijgt de Buxus meer ruimte en licht om makkelijker en sneller nieuw schot aan te maken. Hierna kunt u spuiten. Vergeet niet de aangetaste bladeren, die op de grond liggen, eerst te verwijderen of ook te bespuiten. Deze kunnen de gezonde

bladeren namelijk alsnog infecteren.
De behandelfrequentie is afhankelijk van de mate van aantasting. Wilt u geen schimmelprobleem, dan adviseren wij maandelijks te spuiten. Indien u niet maandelijks wilt spuiten, dan adviseren wij bij een schimmelaantasting om één keer per 3 á 4 weken te spuiten, tot de plant zich hersteld heeft.
Daarnaast is het handig om te weten dat u TOPBUXUS Health-Mix tegelijk met TOPBUXUS Anti Rups kunt mengen en sproeien. Dit scheelt veel werk en tijd. Uiteraard doet u dit alleen bij waarneming van rupsen.

Wilt u er echt alles aan doen om Buxusschimmel tegen te gaan? Dan biedt onze TOPBUXUS Carpet extra bescherming. Deze bodembedekker (mulch), brengt u aan rondom uw Buxus (minimaal 15cm) en zorgt voor een hygiënische omgeving voor de plant. TOPBUXUS Carpet geeft in combinatie met TOPBUXUS Health-Mix een 100% gegarandeerde bescherming tegen Buxusschimmel. Perfect voor hoveniers en kasteeltuinen.

Buxusrups
Omdat de tweede cyclus vrij laat in het jaar was (door een late eerste cyclus in het voorjaar), bleef de Buxus dit jaar een derde “aanval” bespaard. Het weer bepaalt dus volledig of de rupsen in september/oktober direct in hun winterslaap gaan of dat ze nog een keer gaan eten en vervolgens een nieuwe (derde) cyclus in gaan.

“Let op: zelfs de sterk aangetaste Buxushaag in de foto’s kan zich herstellen bij de juiste verzorging!”

Hoe herkent u Buxusrupsschade en wat kunt u er tegen doen? In onderstaande foto’s ziet u gekrulde bladnerven die overblijven na vraat van de rups. Daarnaast geeft een duidelijke scheidslijn tussen een aangevreten Buxus en gezonde bladeren goed aan dat het de Buxusrups betreft. Let op: zelfs de sterk aangetaste Buxushaag in de foto’s kan zich herstellen bij de juiste verzorging!

Ook het rupsenprobleem valt vrij eenvoudig te voorkomen en op te lossen. Hierbij is timing en monitoring het allerbelangrijkste. Bij waarneming van Buxusrupsen en/of Buxusrupsschade schoont u allereerst de plant op met een harde bezem, waarna u met TOPBUXUS Anti Rups spuit. Herhaal dit twee weken later. Hang (ter monitoring) een mottenval op, twee weken na het waarnemen van rupsen. Ziet en/of vangt u Buxusmotten? Dan heeft u de optie om sluipwespen in te zetten, die een groot aantal eitjes van de Buxusmot zullen vernietigen. Hiermee reduceert u aanzienlijk (tot 75%) het aantal nieuwe rupsen bij de volgende cyclus. Dit was dus één cyclus. Let op: bij een juiste timing bij het spuiten van TOPBUXUS Anti Rups is het gebruik van sluipwespen en een mottenval echter niet persé nodig. TOPBUXUS Anti Rups kan op zichzelf de grootste schade voorkomen. Wilt u niets aan het lot overlaten? Dan zijn alle drie de producten zeer effectief.

FIETEN OLIE

VELE VOORDELEN MET ONZE TANKPAS OP 200+ LOCATIES

- Geen bonnetjes meer bewaren
- Wekelijks per e-mail een BTW-factuur
- Gespecificeerd verbruik
- Kilometer registratie
- Automatische incasso

PROFITEREN VAN ONZE VOORDELEN?

VRAAG UW TANKPAS GEMAKKELIJK AAN WWW.FIETEN.INFO/TANKPAS-AANVRAGEN

EEN BRANDSTOFTANK BIJ UW BEDRIJF?

Wij verkopen diverse bovengrondse opslagtanks Met een inhoud variërend van 1.000 tot 50.000 liter met een kiwa-installatiecertificaat.

Geïnteresseerd? Neem contact met ons op!

0528 34 12 93
WWW.FIETEN.INFO

save plastics

026 30 333 07 saveplastics.nl

gerecycled plastic is het nieuwe hout
begin vandaag aan een circulaire wereld

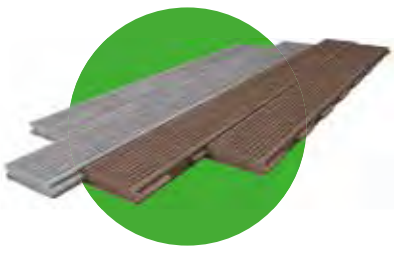

dekplanken

L-elementen

diamantkoppaal

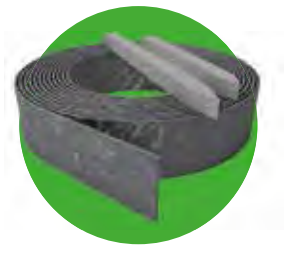

borderrand

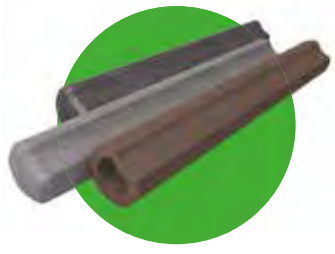

palissade palen

banken en picknicksets

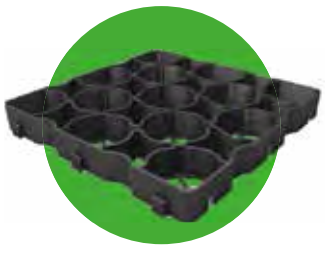

semi-verharding
grasrooster

scan en bekijk ons
leveringsprogramma

er is nog veel
meer mogelijk

#we_save

Wij geven nieuw leven aan gebruikte materialen

Container huren met voordeel voor hoveniers!

Via de webshop van Inkoopgilde kunnen deelnemende hoveniers met voordeel een Renewi container regelen voor hun afval.

Meer weten?
Kijk op **https://www.webshop-inkoopgilde.nl/afval**

INKOOPGILDE
Collectief voor hoveniers

Van tuinafval en gft naar compost

Afval verwerken tot grondstoffen voor nieuwe producten. Dat is waar Renewi vanuit ruim 250 vestigingen elke dag aan werkt. Van alles dat we inzamelen, verwerken we inmiddels al 90% tot nieuwe grondstoffen en energie.

renewi
waste no more

De meststof voor de toekomst: DCM ROBOT-MIX

DCM heeft de afgelopen jaren een nieuwe meststof ontwikkeld: DCM ROBOT-MIX. Deze meststof is speciaal ontwikkeld voor gazons waarop een robotmaaier actief is. Het unieke van deze meststof is niet alleen de voeding die zorgt voor een optimale groei, maar ook de toevoegingen die zorgen voor een goede vertering van de maairesten, een mooie diepgroene kleur van de grasmat en vooral niet te vergeten een zeer geringe viltvorming. DCM ROBOT-MIX heeft een NPK van 8-3-18 en toevoegingen van calcium (Ca), magnesium (Mg), ijzer (Fe) en Bacillus sp.

Het unieke van robotmix

Een goede vertering van maairesten is belangrijk en geldt vooral voor de tweede seizoenshelft. Als het bodemleven het maaisel niet goed kan verwerken zal de vertering onvoldoende zijn en gaat de grasmat snel achteruit. Vervilting is dan het gevolg. Doordat er aan DCM ROBOT-MIX bacteriën zijn toegevoegd, geeft dit een impuls aan het bodemleven en wordt het maaisel sneller verteerd. Hoe beter de vertering, des te minder vervilting in de grasmat. In de tweede helft van het groeiseizoen is er vaak sprake van extra groei en moet het bodemleven goed functioneren en zorgen voor een goede vertering van de maairesten.

> **“Een goede structuur van de bodem betekent namelijk dat er meer ruimte is voor zuurstof.”**

Diepgroene kleur

Behalve magnesium bevat DCM ROBOT-MIX ook ijzer. Deze twee elementen zijn verantwoordelijk voor de diepgroene bladkleur.

Omdat DCM ROBOT-MIX zowel in het voorjaar, zomer als in het najaar wordt gestrooid is het dus altijd aanwezig en opneembaar voor de grasmat.

Calcium

Er zijn weinig NPK meststoffen waaraan ook calcium is toegevoegd. Calcium is nodig voor de structuur van de celwand van de grasplanten, maar calcium is ook heel belangrijk voor de structuur van de bodem, zorgt voor een betere doorlatendheid en voor een betere opname van de voedingsstoffen. Dit is ook weer belangrijk voor een goed functionerend bodemleven. Een goede structuur van de bodem betekent namelijk dat er meer ruimte is voor zuurstof. Behalve de beworteling profiteert vooral het bodemleven hiervan.

Hoe zit het met mos?

DCM ROBOT-MIX bevat veel kalium, maar liefst 18 %. Mos is niet tolerant voor de kalium in de DCM ROBOT-MIX. Deze meststof wordt dan ook geadviseerd voor gazons waar mos een probleem is. Voor een gazon met mos wordt geadviseerd om te bemesten met ca 10 kg 100 m². Na ongeveer twee weken kleurt het mos geleidelijk geel en kan het door verticuteren makkelijk worden verwijderd. Vervolgens kan er gedurende het seizoen nog twee keer worden bemest, de dosering kan dan worden terug gebracht naar 5 kg per 100 m². Mos krijgt dan geen kans.

Complete meststof

Naast veel kalium bevat DCM ROBOT-MIX ook stikstof en fosfaat als voedingselement. Stikstof zorgt voor groei en fosfaat zorgt voor een stevige beworteling waardoor het gazon na de winter en na het verticuteren weer snel herstelt.

Dosering

Voor een gazon zonder mos is het voldoende om gedurende het groeiseizoen drie maal te bemesten met 5 kg per 100 m². Is er sprake van mos dan is het advies om een voorjaarsgift van 10 kg per 100 m² toe te passen.

HAPERT LEASE
AANHANGWAGENS

ONTWIKKELT IN SAMENWERKING MET
abcfinance
your partner for success

LEASE AL VANAF 52,00 P/MND

DE STERKSTE IS NU OOK DE SLIMSTE

DE VOORDELEN VAN HAPERT FULL SERVICE LEASE

- ✓ U weet precies wat u maandelijks kwijt bent aan een aanhangwagen
- ✓ Geen grote investering nodig en toch een nieuwe aanhangwagen gebruiken
- ✓ U hoeft de aanhangwagen niet te activeren op uw balans, dit kan financiele voordelen geven
- ✓ Duidelijk inzicht in de kosten per maand
- ✓ Jaarlijks onderhoud inbegrepen; uw aanhangwagen altijd in de beste staat

LEASE ZO SIMPEL ALS ABC

- Operational Lease v.a. **€3.000,-**
- Na de standaard looptijd van **5 jaar** de mogelijkheid om:
- De aanhangwagen over te nemen voor een aantrekkelijk bedrag
- Een nieuwe aanhangwagen te leasen op dezelfde manier
- Inclusief **rente, afschrijving, jaarlijks onderhoud en casco verzekering**
- Vanaf **€52,00 per maand**

MEER INFORMATIE? BEZOEK ONZE WEBSITE ÓF EEN VAN ONZE DEALERS

WWW.HAPERT.COM/LEASE

HAPERT
AANHANGWAGENS

Bera Terrace Floor: Duurzaam en bewezen sterk

Bijna twee jaar ontwikkelen, testen en toepassen gingen eraan vooraf, maar afgelopen zomer rolde de eerste productie van de band. Rob Addink van het Nederlandse bedrijf BERA B.V. is trots op hun nieuwste ontwikkeling: de 'Terrace Floor'. De Terrace Floor is ontwikkeld in aansluiting op de trend van keramieken tuintegels qua design, formaat en legpatronen. Woonkamer en tuin lopen in elkaar over; zonder hoogteverschil. De Terrace Floor maakt het mogelijk: veilig, stabiel én duurzaam!

Stabilisatie

Rob licht toe waar zijn bedrijf BERA zich mee bezighoudt. 'BERA is actief op het gebied van ontwikkeling, productie en distributie van groene, duurzame producten. We zijn de expert als het gaat om stabilisatie! Producten en concepten als Gravel Fix, Grass Fix, Stable Pave, Pool Base en Flex Base zijn bekende BERA-producten. De Terrace Floor is de jongste telg van de BERA familie. Een bijzonder systeem dat erop is gericht verhoogde terrassen te realiseren met keramische tegels van uiteenlopende afmetingen.

Tests en simulatie

Rob vertelt enthousiast over de ontwikkel- en testperiode van het nieuwe systeem. 'We hebben onderzoek naar de toepasbaarheid, sterkte en veiligheid van de Terrace Floor laten doen aan de Universiteit in Brno (Tsjechië). Daar is de Terrace Floor aan uitvoerige tests en simulaties onderworpen. Je moet weten dat wanneer een keramische tegel breekt (bijvoorbeeld doordat je er een hard voorwerp op laat vallen, dat toch tot ernstige verwondingen kan leiden bij verhoogde terrassen. Wanneer je een hoogte van 10 cm. overbrugt kan het meevallen, maar wanneer je naar grotere hoogtes gaat, kan dat vervelend uitpakken. De Terrace Floor zorgt dat de impact van de breuk opgevangen wordt. De plaat is zeer sterk tot een puntbelasting van 750 kg.'

> **"De Terrace Floor kent een zeer lange levensduur en is vrij van verwering of rotting"**

Afwijkende formaten en patronen

Keramische en andere natuursteen tegels worden in steeds meer verschillende en vooral grotere afmetingen uitgevoerd. Rob Addink: 'De ondersteuning van afwijkende formaten, zoals een tegel van 30x120 cm. bijvoorbeeld, vraagt heel wat van de ondersteuning. De traditionele tegeldragers zijn dan echt onvoldoende. Ook het leggen van patronen zoals visgraat en mozaïek vragen om een ander soort ondersteuning. De Terrace Floor kan die uitstekend bieden'.

Bouwpakket

De Terrace Floor werd -met succes- in de praktijk getest bij een aantal projecten in Duitsland en Spanje. Hiervan zijn op de website van BERA video's geplaatst: https://www.bera-bv.nl/terras-en-decking-systemen/bera-terrace-floor/ . 'De video's geven goed weer wat we kunnen doen met de Terrace Floor. Inmiddels worden we ook door architecten vanuit andere landen benaderd om mee te denken over verhoogde terrassen met natuursteen bij bijvoorbeeld hotels en restaurants of terrassen die boven het water doorlopen. Op de beurs in Frankrijk werd de ontwikkeling van BERA geroemd als innovatie. Trots vertelt Rob Addink dat zijn Terrace Floor op veel interesse mocht rekenen. ' Naast de praktische verwerkbaarheid oogstte ook de duurzaamheid (er wordt gebruik gemaakt van recyclebaar aluminium én sterk, gerecycled en recyclebaar vormvast polycarbonaat, red.) veel lof. De Terrace Floor kent een zeer lange levensduur en is vrij van verwering of rotting'. Over de constructie is Rob Addink helder: 'De Terrace Floor is een bouwpakket. Het ontwerp wordt via ontwerpsoftware ingegeven. Daaruit rollen vervolgens een materialenlijst en een schets. Je kunt meteen aan de slag. Makkelijker kunnen we het niet maken!'

BETONDINGEN®
BETONPOEREN • MUURAFDEKKERS • SIERBETON

10% KORTING
InkoopgildeLid-2020

PREFAB BETON NODIG?

VOOR 16:00 BESTELD IS MORGEN GELEVERD!

*INDIEN OP VOORRAAD EN OP WERKDAGEN BESTELD

GRATIS LEVERING BIJ BESTEDING VANAF € 490

SHOP GEMAKKELIJK VIA
WWW. BETONDINGEN.NL

Landscaper Pro®

Complete bemestingsprogramma's
voor aanleg en onderhoud van gazons

VOOR MEER INFORMATIE
KIJK OP landscaperpro.nl

Van de makers van Osmocote®

LandscaperPro is part of ICL

GARDENA®

De slimme robotmaaier. SILENO.

Full Connect

Altijd met je verbonden via het GARDENA smart system. Je tuin verzorgen van waar ook ter wereld.*

AI-precise

De beste navigator, maait de smalste doorgangen en de kleinste hoekjes, betrouwbaar en precies.

Pro-silent

De stilste als het gaat om geluidsniveau.

All-Weather & Terrain

De SILENO werkt onder alle weersomstandigheden en op alle soorten gazon.

GARDENA robotmaaiers

De intelligente robotmaaier SILENO.

GARDENA robotmaaiers zijn intelligente apparaten met Full Connect, AI-precisie en All-Weather & Terrain en zijn de stilste in hun klasse. Onze smart SILENO bevat voortaan een nieuw stukje hardware dat ons assortiment smart robotmaaiers uitbreidt met LONA-technologie.**
Een hoger niveau van slim gazononderhoud met locatietracering, het in kaart brengen van de tuin, gebiedsbeheer, gebiedsbescherming en nog veel meer functies in de toekomst.

*Voor een volledige smart ervaring met ons GARDENA smart system. **LONA-technologie is alleen van toepassing op de nieuwe smart SILENO city- en life modellen.

Zero-emission huuroplossing op maat

Steeds meer bedrijven merken dat de vraag naar duurzaam werken en bouwen stijgt. Omdat opdrachtgevers daar in aanbestedingen om vragen, maar ook bedrijven zelf willen bijdragen aan het verminderen van de CO2-uitstoot. Het aanschaffen van een volledig nieuwe lijn zero-emission machines is echter prijzig. Huren is dé oplossing. En Boels de juiste partner.

Dat ontdekte ook Krinkels, een totaalaannemer op het gebied van groen, infra, water en sport met veel opdrachtgevers in de publieke sector. Zero-emission gereedschappen die voor zo min mogelijk overlast zorgen in woonwijken en openbare locaties zijn meer dan gewenst. Om zo snel mogelijk te kunnen werken conform de eisen die hun opdrachtgevers stellen aan duurzaamheid, schakelde Krinkels Boels in. “Boels en Krinkels werken al sinds jaar en dag samen. Krinkels is erg tevreden over de service die we bieden. Vandaar dat ze ons gevraagd hebben om hen in deze huurbehoefte te voorzien”, aldus René Sanders, Manager Sales Nederland.

Huren als full-service totaaloplossing

Door te kiezen voor het huren van nieuwe elektrische machines kon Krinkels snel overstappen van gereedschap op brandstof naar accu-gereedschap. De full-service huuroplossing van Boels ontzorgt de totaalaannemer. Boels regelt de aanschaf, de distributie en neemt het jaarlijkse serviceonderhoud uit handen. Ook maakt huren mogelijk dat de werknemers van Krinkels altijd met de nieuwste gereedschappen werken die voorzien zijn van de laatste innovaties. René Sanders: “We hebben een grote en brede duurzame verhuurvloot.
We zijn continu op zoek naar zero of low-emission alternatieven en aanvullingen op ons assortiment. Zo profiteert de klant altijd van jonge en goed onderhouden machines”.

Wat levert Boels aan Krinkels?

Boels levert meer dan 900 elektrische gereedschappen die verdeeld worden over de 10 vestigingen van Krinkels. Daaronder zijn tuingereedschappen zoals accukettingzagen en accubosmaaiers, maar ook elektrische grondverzetmachines, hoogwerkers en meetapparatuur. De accugereedschappen zijn

> **“We hebben een grote en brede duurzame verhuurvloot. We zijn continu op zoek naar zero of low-emission alternatieven en aanvullingen op ons assortiment. Zo profiteert de klant altijd van jonge en goed onderhouden machines”**

lichter, stiller en hebben geen uitstoot. De machines geven daarnaast minder trillingen en zijn makkelijker te hanteren. Een ergonomisch voordeel wat de werknemers van Krinkels weten te waarderen.
Wil jij ook snel overstappen op zero-emission machines? Ontdek wat Boels voor jouw bedrijf kan betekenen op www.boels.com. Neem contact op met je Boels accountmanager of bel met onze One Stop Shop service OneCall via 0900 - 333 31 11.

Extra (groene) handjes nodig?

Ontdek de kracht van ons netwerk

Jigler.nl

Payroll | Uitzenden | Werving & Selectie

Terras van hout zónder glijpartijen? Smart- en microgrip geven je grip

Je ziet ze steeds vaker: de antislip en entreeoplossingen van Nonhebel. De kunstrubber granulaat oplossing onder de naam Rubber Grip heeft inmiddels zijn diensten bewezen in menig particuliere tuin. Naast Rubber Grip levert Nonhebel ook Microgrip en Smartgrip; ideale antislip oplossingen voor bestaande en nieuwe houten vlonders, terrassen en paden. We spreken hierover met Ruud Nonhebel, directeur-eigenaar van het bedrijf uit Goirle. Wat maakt Microgrip en Smartgrip zo uniek?

Doe het zelf

'Houten terrassen, bruggetjes en paden worden na verloop van tijd altijd glad. Hoezeer je ook je best doet om het goed te onderhouden, naarmate de tijd verstrijkt wordt het oppervlak gladder en het gevaar om uit te glijden reëler. Algen doen nu eenmaal hun werk. Microgrip en Smartgrip zorgen dan voor direct grip; juist als het hout al ouder is', start Ruud Nonhebel het gesprek. De Brabantse ondernemer is de expert als het gaat om antislip oplossingen. 'De strips van Microgrip en Smartgrip zijn zogenaamde 'doe het zelf'-producten en heel eenvoudig aan te brengen op nieuwe en bestaande houten planken. In het kort komt het erop neer dat je de groeven vult met de bijgeleverde kit, de strips daarin legt en de volgende dag de overtollige kitrand wegsnijdt. Dat is eigenlijk alles', lacht een vriendelijke Ruud Nonhebel.

Microgrip

'Omdat de Microgrip-strips in de groeven geplaatst worden en antraciet van kleur zijn, vallen ze qua kleur nauwelijks op tussen de planken. Ze matchen mooi bij het hout dat grijs is geworden. Microgrip is vervaardigd van sterk glasvezelversterkt polyester met een keramische korrel als toplaag voor de antislip werking. De Microgrip-strip steekt een kleine 2mm uit boven de groef; het antislipmateriaal kan dan goed zijn werk doen. Microgrip is verkrijgbaar vanaf 4mm breed.

Smartgrip

De Smartgrip-strip steekt iets verder uit, zo'n halve centimeter en biedt derhalve nog meer stroefheid. Smartgrip is vervaardigd van sterk composiet en verkrijgbaar in een breedte van 12mm. Het is aan de hovenier en zijn klant om te bepalen welke strip de voorkeur heeft. Beide strips zijn in lengte eenvoudig in te korten. In de praktijk zien we dat er bijvoorbeeld op looppaden meer voor Smartgrip gekozen wordt en voor terrassen e.d. Microgrip de voorkeur heeft'.

Alternatief voor prefab

Ruud geeft aan dat Microgrip en Smartgrip ideale vervangers zijn van de al geruime tijd bestaande houten plank met prefab antislip-strip. 'Dat is toch een compleet ander product. Bij prefab is van tevoren al bedacht dat er anti-slip aangebracht wordt. Het hele dek wordt dan voorzien van antislip, terwijl dat in de praktijk eigenlijk helemaal niet nodig is. Natuurlijk is het geen verkeerd systeem; het werkt echter wel kostenverhogend. Daarnaast weten we dat hoveniers niet blij worden van het zagen van dergelijke prefab planken; het kan ze hun zaag kosten.' Ruud Nonhebel legt uit dat óók bij een bestaand terras -dat al voorzien is van prefab antislip-strip planken- er geen man overboord is wanneer er antislip-strips versleten zijn. 'We adviseren je graag over een passende oplossing!' Zowel Smartgrip als Microgrip van Nonhebel Antislip- en Entreeoplossingen zijn direct uit voorraad leverbaar en worden geleverd inclusief kit en heldere montagehandleiding. 'Het voorkomen van een glijpartij is dus echt zo gepiept', besluit Ruud Nonhebel zijn verhaal.

> **"Het voorkomen van een glijpartij is dus echt zo gepiept"**

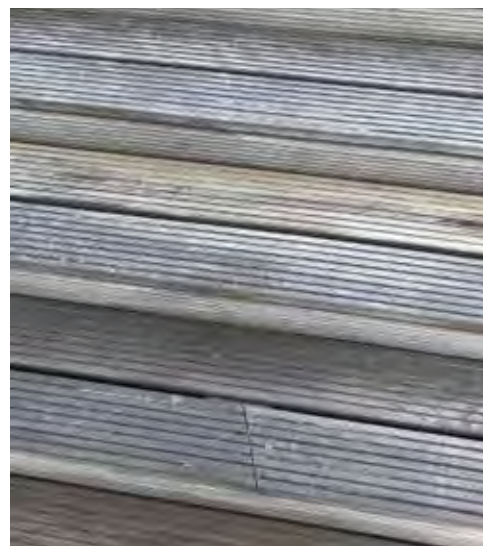

DANISH QUALITY SINCE 1958.

Maak deel uit van een sterk en professionele samenwerking

BESTEL DIRECT ONLINE

Het begon met stoere regenkleding

Het begon allemaal als antwoord op de vraag van vissers naar effectieve regenkleding. Kleding die ze warm en droog konden houden tijdens barre weersomstandigheden. All weather kleding. Sinds 1958 heeft OCEAN® ervaring opgebouwd in het maken van kleding met respect voor de gebruikers en hun veeleisende beroepen. Wij stellen hoge eisen aan onze producten.

Bestel direct op onze B2B portal
Neem contact met ons op via info@inkoopgilde.nl om een account aan te maken.

OCEAN®

WWW.OCEANTEXTILE.COM

Al 100 jaar de kracht van samen in het groen

Een nieuw jaar staat op het punt te beginnen. Wat gaat het brengen? 2021 heeft laten zien dat ondernemen steeds nieuwe uitdagingen kent. En dat de kracht van samen heel belangrijk is. Want samen sta je sterk. Al meer dan 100 jaar kunnen ondernemers in de groenbranche dat ervaren bij hun vereniging: de Koninklijke Vereniging van Hoveniers en Groenvoorzieners.

VHG behartigt de belangen van ondernemers in het groen. Collectief én individueel. Nationaal en internationaal. Ondernemers met personeel én zzp'ers staan we bij in hun ondernemerschap. We zitten aan tafel bij de politiek en sociale partners, zijn vertegenwoordigd in verschillende overlegorganen en zoeken gerichte samenwerking met andere organisaties. Namens de ondernemers in de branche brengt VHG de maatschappelijke en economische meerwaarde van groen onder de aandacht bij de politiek, institutionele partijen en burgers.

Krachten bundelen
In VHG zijn ruim 1.000 groenbedrijven verenigd. Samen bieden zij werk aan ruim 15.000 werknemers en realiseren ze naar schatting 70% van de omzet in de markt. Het is de missie van VHG om de krachten van de Nederlandse groenprofessionals te bundelen en vanuit die kracht Nederland groener en daardoor leefbaar en gezond te maken.

Disciplines
Ondernemers actief in het ontwerp, de aanleg en het onderhoud van groenprojecten kunnen lid worden van de vereniging. Denk daarbij aan hoveniers, groenvoorzieners, boomspecialisten, interieurbeplanters, dak- en gevelbegroeners of ondernemers in een aanverwant vaksegment dat zich richt op de aanleg en het onderhoud van groenprojecten.

Ontmoeting, ontwikkeling en uitwisseling
De leden dragen de vereniging en door samen te werken, komen we verder met de branche. De verbinding naar de markt wordt gelegd vanuit drie domeinen: Particuliere Tuinen, Het Levende Gebouw en Openbaar Groen. Elk domein heeft een adviesgroep, waarin leden zitting hebben. Daarnaast kent VHG zes regio's, waar leden elkaar ontmoeten. Want ontmoeting en uitwisseling tussen de collega's is van onschatbare waarde. In studieclubs praten zij bijvoorbeeld over allerlei thema's.
Binnen een aantal platformen wordt gewerkt aan vakontwikkeling en netwerkvorming met gelijkgestemden. Zo zijn er platformen voor jonge ondernemers, zwemvijverbouwers, boomspecialisten en meewerkende partners.

> **"Minder zorgen, minder risico's: adviezen op maat en antwoord op al uw ondernemersvragen."**

Wat brengt het VHG-lidmaatschap?

1. Minder zorgen, minder risico's: adviezen op maat en antwoord op al uw ondernemersvragen.
2. Meer professionaliteit en winstgevendheid dankzij actuele informatie, adviezen en workshops.
3. Toegang tot een waardevol netwerk van groenprofessionals om kennis en ervaringen te delen.
4. Een groter onderscheidend vermogen door handige hulpmiddelen en naslagwerken. En door het gebruik van aansprekende beeldmerken die uw professionaliteit en betrouwbaarheid extra onderstrepen:

Als VHG-lid plukt u ook de vruchten van landelijke promotiecampagnes. Bekijk de filmpjes op ons YouTube-kanaal!

5. Financieel voordeel: korting op producten en aanvullende diensten.
6. Directe invloed op de politieke lobby door deelname aan het verenigingsnetwerk en promotieactiviteiten.

Gelooft u in de kracht van samen?
Sluit u dan aan. Neemt contact op met de VHG Ondernemershelpdesk via telefoonnummer 085 330 77 00 of ondernemershelpdesk@vhg.org. Of maak een afspraak voor een gratis adviesgesprek. Wij vertellen u graag wat u van ons kunt verwachten.

www.vhg.org
Tekst en beeld: VHG

TOPSTART

Voor een succesvolle aanplanting

- Voor aanplant van beuken, buxus, rozen, hagen, heesters, bomen en overige tuinplanten.
- Deze organische bodemverbeteraar is verrijkt met een wortelstimulator.
- Dit geeft als resultaat:
  - een betere wortelgroei
  - betere voedingopname
  - beter bescherming tegen uitdroging
  - minder uitval
  - meer weerstand tegen ziektes
  - uiteindelijk een mooie plant

MET WORTELSTIMULATOR • FLORENTUS •

FLORENTUS®
Quality in gardening

Florentus is een product van Veenbaas Potgrond bv | +31(0)512-46 00 00 | info@veenbaas.nl | **www.veenbaas.nl**

GRABO: De Enige vacuümzuiger die hecht op bijna alle oppervlakten!

De GRABO Vacuümhandzuiger is de meest bijzondere en unieke nieuwe uitvinding in de gereedschap industrie, sinds de uitvinding van de accuboormachine en een bestseller bij gereedschap en bouwmaterialen groothandels overal ter Wereld. Ontwikkeld voor vloerenleggers, tegelzetters, hoveniers, stratenmakers, verhuizers, glaszetters, interieurbouwers, installateurs en nog vele, vele andere professionals.

Ongekend!
's Werelds eerste draagbare, volledig elektrische vacuümhandzuiger die geschikt is voor het oppakken van bijna elk oppervlak, dus ook hout, traanplaat of bijvoorbeeld sandwichpanelen. Dit met een maximaal hefvermogen van 120 kg (afhankelijk van het oppervlak).

Grabo tilt ook poreuze en oneffen oppervlaktes
Dat geldt dus ook voor oppervlakten die niet geheel vlak zijn, zoals bijvoorbeeld onbewerkt hout, natuursteen, tegels, traanplaat, marmer en beton. Daarnaast is het een handzame tool voor het tillen, verplaatsen en monteren van grote apparaten, zoals bijvoorbeeld een koelkast of een wasmachine.
De Nemo GRABO-lijst van verwerkbare materialen maakt het de perfecte keuze voor het omgaan met natuursteen, werkbladen, straatstenen, deuren en panelen. Het is een gamechanger in diverse sectoren zoals, de bouw-hoveniers en tegelsector, omdat het de veiligheid op de werkplek verhoogt en het werk efficiënter maakt.

> **"'s Werelds eerste draagbare, volledig elektrische vacuümhandzuiger die geschikt is voor het oppakken van bijna elk oppervlak"**

Het gebruik van de Nemo GRABO komt ten goede aan elke industrie die het tillen en verplaatsen van grote of zware voorwerpen vereist. Verhuizers die houten meubels verplaatsen, straatmakers en hoveniers die met zware stenen werken, tegelzetters die het tegelen efficiënter maken, tot glazenmakers die ramen plaatsen. Als u iets zwaars of onhandigs moet verplaatsen, kunt u profiteren van de Nemo GRABO.

De GRABO is verkrijgbaar in 2 uitvoeringen:

- Nemo Grabo Plus.
- Grabo PRO-Lifter 20.

De Nemo GRABO Plus is voorzien van een manometer waardoor je ten allen tijde kan zien of de druk nog voldoende is op het te heffen materiaal.
De GRABO PRO-Lifter 20 is uitgerust met een LED-scherm waarop te zien is hoeveel vacuüm er is opgebouwd en tevens de maximale hefcapaciteit op dat moment. De GRABO PRO-Lifter 20 bewaakt automatisch het vacuüm en als de vacuümdruk wegvalt of daalt naar een onveilig niveau, wordt

de pomp automatisch ingeschakeld totdat de vacuümdruk weer is hersteld tot een veilig niveau. Bovendien is de GRABO PRO-Lifter 20 uitgerust met een kleinere en dus meer ergonomische handgreep.
Naast de twee GRABO modellen zijn er ook vervangingsonderdelen en diverse accessoires te verkrijgen, zoals de Erguo en de T-lift. Deze ergonomisch ontworpen hulpstukken stellen de gebruiker in staat om de GRABO te bedienen zonder te bukken. Deze twee accessoires zijn eenvoudig te bevestigen aan de 4 hijsogen die gemonteerd zitten op de bodemplaat naast de handgreep van de GRABO.

Een Nemo GRABO Plus of GRABO PRO-Lifter 20 wordt standaard geleverd met één accu, één lader, één rubber-schuim afdichtring en een reserve filterset. Tevens kan er gekozen worden tussen een stevige Oxford stoffen draagtas of levering in een transportkoffer Type Tanos Systainer lll.

Kijk voor meer informatie en verkrijgbaarheid op www.grabo.eu

Stelmaker 12-A
9502 KA, Stadskanaal
T: +31 (0)599 648 999
info@topspininternational.nl

Ontdek de Wildkamp app

Vanaf nu beschikbaar

Download nu

Download on the App Store

GET IT ON Google Play

- Nóg sneller bestellen, altijd & overal
- Met scanfunctie sneller afrekenen in vestiging
- Volledig assortiment onder de duim
- Altijd alle informatie bij de hand

Download onze app en ontdek het gemak!

Scan de QR-code
of kijk op **wildkamp.nl/app**

wildkamp